Уважаемые ветераны и работники торговли!

27 июля – ваш профессиональный праздник. Без вашей профессии невозможно представить современную жизнь. Ваш труд всегда востребован, от его эффективности и качества зависит комфортность проживания всех жителей. Спасибо вам за огромный вклад в социально-экономическое развитие района, стремление к повышению качества предоставляемых услуг, компетентность, отзывчивость и внимательное отношение к людям.

От всей души желаем вам дальнейших профессиональных успехов, крепкого здоровья, личного и семейного благополучия, экономического роста и повышения конкурентоспособности, активных продаж и благодарных отзывов покупателей!

И. В. КОЛЫШЕВ, глава Каслинского муниципального района

Л. А. ЛОБАШОВА, председатель Собрания депутатов КМР

КРАСНОЕ ЗНАМЯ

Общественно-политическая газета

Издается с 8 января 1931 года

26 ИЮЛЯ 2019 ГОДА, ПЯТНИЦА, №54 (11677)

kasli-gazeta.ru

ПРОГНОЗ ПОГОДЫ ПЯТНИЦА, 26 июля

Ветер **север** Осадки – Магнитная обстановка – спокойная

Давление 743

День +24 Ночь +15

Сердцу дорог

Вишневогорцы отметили 76-летие поселка

Жители Вишневогорска любят свой поселок и день его рождения всегда отмечают с размахом.

Жарким июльским днем, 20 июля, вишневогорцы отмечали 76-ю годовщину со дня основания поселка. Центром праздничного мероприятия стала площадь перед ДК «Горняк». Солнце жарило на славу, народ кучковался в тени деревьев и оттуда наблюдал за происходящим.

Детвора с азартом прыгала на батутах, подростки оккупировали тир с воздушными шариками, а их родители радостно смотрели на них, вкушая ароматные шашлыки.

Под звуки фанфар праздник начался.

Поздравить вишневогорцев приехали гости из Каслей. Заместитель главы района Николай Шамардин пожелал всем процветания и благополучия. Председатель Собрания депутатов Лариса Лобашова отметила, что сегодняшний праздник – это день тех, кто стоял у истоков рождения поселка, и тех, кто живет здесь сейчас, детей, которые продолжат историю Вишневогорска. С теплыми словами поздравлений к жителям обратились председатель Совета ветеранов Александр Фишер и помощник депутата Госдумы Валерия Гартунга – Светлана Кайгородова.

Яков Максимович Гусев вручает Ирине Александровне Колодий, педагогу музыкальной школы, заслуженному работнику культуры, удостоверение «Почетного гражданина Вишневогорского городского поселения»

Много добрых слов звучало в адрес активных и неравнодушных жителей поселка. Были вручены грамоты губернатора, благодарственные письма. Звание почетного гражданина Вишневогорского поселения присвоено педагогу Ирине Колодий.

Глава Вишневогорской администрации Яков Гусев отметил, что «если в поселке звучит детский смех, молодежь играет свадьбы, значит, поселку нашему жить и процветать», и порадовал земляков сообщением о том, что при поддержке руководителя области Алексея Текслера, главы района Игоря Колышева в Вишневогорске начались мероприятия по осуществлению строительства новой школы на 500 мест.

Праздник продолжился задорными и веселыми выступлениями самодеятельных артистов. Люди не стесняясь, отплясывали под песни исполнителей, и старались подпевать, как могли.

Мероприятие прошло без происшествий. За порядком зорко следили полицейские.

Марина ЛАСЬКОВА

ПРЯМАЯ РЕЧЬ

Яков Максимович ГУСЕВ, глава Вишневогорского городского поселения:

– За прошедший год, благодаря помощи и поддержке правительства Челябинской области, администрации Каслинского района, депутатов всех уровней, руководства градообразующего предприятия «Вишневогорский ГОК», инвесторов, предпринимателей, командной работе вишневогорской администрации и еще многих других неравнодушных людей, наш поселок живет, развивается, меняется и хорошеет. В 2018 году началось строительство газопровода по ул. Геологов и сквера «Интернационалистов». Продолжились работы по проектированию и строительству объектов очистных сооружений. Заасфальтирован участок дороги по ул. Лесная. Проведены работы по проектированию дороги АЗС-Каравай, получено положительное заключение госэкспертизы. Большие изменения коснулись спорткомплекса «Горняк»: заменено освещение хоккейной коробки, отремонтированы здание проката и пол в спортзале, на стадионе установлены новые трибуны и ограждение. Администрация поселка начала работу по проектированию парка культуры и отдыха в районе скалы «Оля». На недавней встрече с руководителем области Алексеем Текслером, мы озвучили несколько проблем: водоснабжение поселка, строительство новой школы, отопление зрительного зала ДК, приобретение антивандальных тренажеров. Уверен, что и эти насущные вопросы тоже обязательно решатся общими усилиями.

КОРОТКО

Вчера, в малом зале ДК им. Захарова состоялся семинар-совещание избирательных комиссий города Касли и Каслинского района, на котором обсуждались первоочередные задачи. Акцент был сделан на избирательные технологии и новации, которые будут применены на выборах в единый день голосования, 8 сентября. В семинаре приняли участие председатели, заместители председателей, секретари 46 участковых избирательных комиссий города Касли и Каслинского района.

Л. Н.

Вопрос обеспечения безопасности людей на водных объектах стал основным во время совещания с главами поселений, которое провел на этой неделе глава района Игорь Колышев.

На озерах усилили патрулирование

Мы обращаемся к родителям, родным, всем тем, кто берёт с собой детей на отдых, на берег водоёмов: ни в коем случае не оставляйте их без присмотра на берегу, не купайтесь в необорудованных для этого местах, и учите детей плавать!

Ситуацию на водных объектах до сведения собравшихся довел начальник МУ «Гражданская защита Каслинского раойна» Юрий Грачев, который озвучил печальную статистику купального сезона в области.

В летний период на водоемах Челябинской области утонуло 45 взрослых и 13 детей. На водных объектах Каслинского района с начала года зарегистрировано 2 происшествия, в результате которых погибли двое взрослых мужчин: в Огневском и Вишневогорском поселениях. Данные происшествия зарегистрированы на непредназначенных для купания местах: на реке Синара и Молочном карьере рядом с озером Булдым.

Традиционно, наиболее популярными местами отдыха в Каслинском районе являются озера: Иртяш, Аракуль, Светленькое, Булдым, Малые Аллаки, Синара, Касли, а также Голубой карьер, Сосновый мыс и некоторые другие прибрежные зоны, поэтому ежегодно с началом купального сезона эти водные объекты берутся под контроль.

Это лето не стало исключением, по поручению главы района Игоря Колышева, созданы и действуют две рабочие группы, которые по определенному графику совершают объезды по акватории водоемов, ведут профилактические беседы с отдыхающими. В составе групп представители МУ «Гражданская защита», ГИМС и полиции.

С учетом обстановки, сложившейся на водных объектах области, в целях предупреждения происшествий, связанных с гибелью людей, а также в связи с тем, что водоемов на территории района очень много (их общая прибрежная зона растянулась на 400 км), глава района поручил, увеличить количество патрульных групп, подключить к их созданию глав городских и сельских поселений и чаще проверять места отдыха с воды и на суше. Во время патрулирования тактично обращать внимание отдыхающих на существующую опасность. Главная задача — достучаться до людей и еще раз попытаться объяснить, к чему может привести их беспечность.

Помимо этого, Игорь Владиславович напомнил, что пожароопасный период в районе никто не отменял и рекомендовал главам, при патрулировании также обращать внимание на противопожарную безопасность, санитарное состояние береговой полосы, на наличие контейнеров для мусора. Поинтересоваться, заключил ли кто из арендаторов земельных участков договор на вывоз мусора.

Что касается организованных пляжей, об увеличении количества которых говорил руководитель региона Алексей Текслер, то глава района отметил, что при создании условий массового отдыха людей, особое требование предъявляется к санитарному состоянию пляжа — качеству воды в зоне купания людей. Кроме этого, пляж должен отвечать еще ряду требований, выполнение которых для арендаторов прибрежных земельных участков — дело не просто хлопотное, а слишком затратное.

– Создание пляжа — достаточно дорогостоящее мероприятие, арендаторы прибрежных полос идут на него с большой неохотой. Им проще поставить аншлаг «Купаться запрещено», чем выполнить все необходимые мероприятия, – не безосновательно заметил Игорь Владиславович. ***– Тем не менее, мы со своей стороны, запросили Роспотребнадзор, взять пробы воды на наших озерах и, как только получим информацию, на каких озерах вода соответствует санитарным нормам, будем искать пути решения этого вопроса.***

Людмила НИЧКОВА

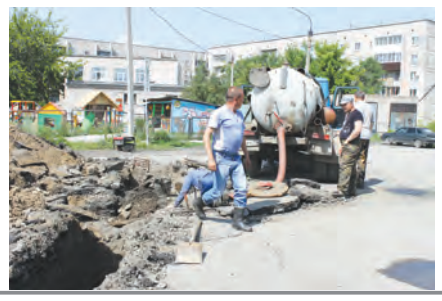

Порыв устранили, водоснабжение восстановлено

Не первый раз на перекрестке улиц Куйбышева и Ломоносова в Каслях происходит порыв водопровода. Из-под асфальта прямо посреди дороги несколько дней бил фонтанчик воды, которая ручьем стекала вниз по улице, образуя около электроподстанции большую лужу. В ООО «Водоканал» пояснили, что об аварии знают, фронт подготовительных работ проведен и в четверг начнется ремонт. Специалисты не обманули. Ранним утром, 25 июля, отключили холодное водоснабжение и перекрыли движение автотранспорта по этой улице. Бригада рабочих приступила к аварийно-ремонтным работам. Во второй половине дня потоп на дороге был ликвидирован, водоснабжение в домах восстановлено.

М. ЛАСЬКОВА

«Красный блокнот» на ОТВ

За исполнением наказов можно понаблюдать прямо с экранов телевизоров

На областном телевидении 14 июля вышел первый выпуск новой итоговой программы «Красный блокнот». Первым ее участником стал глава Челябинской области Алексей Текслер, особенности работы которого и дали жизнь новому телевизионному проекту.

С тех пор как Алексей Текслер вступил в должность главы региона, СМИ не уставали писать о его загадочных красном и белом блокнотах. На своей первой большой пресс-конференции он рассказал о содержимом обоих. В красном — задачи, а в белом — фамилии ответственных и обратная связь по выполнению этих задач. Так, красный блокнот главы области стал метафорой всех поручений, взятых под контроль лично Алексеем Текслером.

В первом выпуске программы зрители увидели рабочий кабинет главы Челябинской области, убедились, что он работает и по выходным дням. Алексей Текслер рассказал о документах, которые лежат у него на столе, о поручениях главам городов и районов области. И даже лично звонил некоторым из них, чтобы убедиться — идёт ли работа по наказам от жителей Челябинской области. Такие звонки в прямом эфире были сделаны в Варну, Южноуральск, Троицкий район.

В разговоре с журналистом Алексей Леонидович подчеркнул, что его принцип работы – сказал, сделал, получил результат, а основное качество — требовательность.

В программе «Красный блокнот» будет показано, как глава региона лично знакомится с проблемами городов и районов области, как контролирует исполнение своих поручений, принимая решения в случае слабой исполнительской дисциплины. Никто не может быть уверен, что он не будет уволен прямо во время эфира.

Кроме Алексея Текслера, участниками проекта «Красный блокнот» также станут и члены правительства Челябинской области, чиновники разного уровня и разных органов власти. Нужно отметить, что авторы проекта «Красный блокнот» предусмотрели обратную связь со зрителями: жители Каслинского района, как и жители всей Челябинской области, могут звонить и рассказывать о проблемах своих территорий, а также написать в редакцию программы.

Каслинка Галина Дмитриевна Колесник, проживающая в одной из многоэтажек поселка Лобашова, как раз подумывает о том, чтобы обратиться в «Красный блокнот» и рассказать о своей проблеме. Дело в том, что она с 2015 года ведет коммунальную войну с местной управляющей компанией, пытаясь добиться от коммунальщиков, герметизации межпанельных швов в своей квартире. Разрушенные панельные швы привели к появлению сквозных щелей, через которые дует ветер, в комнате осенью и зимой сыро и холодно, от перепада температур обои на стенах «трещат» и отваливаются. Годы идут, а управляющая компания на все устные и письменные заявления с законным требованием решить проблему, отвечает равнодушием.

Алексей Текслер

А о какой местной проблеме рассказали бы вы главе региона? Какую тему стоит поднять в следующих эфирах «Красного блокнота»? Следите за программой телепередач. Программа «Красный блокнот» выходит на канале «ОТВ» по воскресеньям, в 21:30.

Людмила НИЧКОВА

Голосуй, где удобно

В Челябинской области 24 июля стартовал проект «мобильный избиратель». Избиратели, зарегистрированные на территории Челябинской области, которые 8 сентября будут находиться не по месту регистрации, но в пределах региона, могут проголосовать на выборах губернатора по месту своего нахождения — там, где им удобно.

Для этого нужно до 4 сентября написать и подать заявление для включения в список избирателей по месту нахождения.

Найти наиболее удобный участок для голосования можно через портал «Госуслуги» или обратившись в ближайшую территориальную избирательную комиссию региона, или многофункциональный центр (МФЦ) предоставления государственных и муниципальных услуг.

С 28 августа по 7 сентября подать заявление можно и в любой участковой избирательной комиссии Челябинской области.

Заявление подается лично, при себе необходимо иметь паспорт гражданина Российской Федерации или документ, его заменяющий с постоянной регистрацией на территории Челябинской области. Заявление можно подать только один раз.

После подачи заявления 8 сентября нужно прийти на выбранный избирательный участок и, предъявив свой паспорт, получить избирательный бюллетень, дополнительных документов не требуется.

М. НЕЧАЕВА

Вчера, 25 июля, в поселке Тимирязевский открылась традиционная выставка «День поля», на которой 60 лучших сельскохозяйственных предприятий Челябинской области представили свои достижения.

День поля

Среди участников мероприятия — ученые, селекционеры, представители предприятий в сфере растениеводства и животноводства, фермеры, производители аграрной техники и оборудования.

На сельскохозяйственном празднике побывала и наша делегация, которую возглавил глава Каслинского района Игорь Колышев. Как и другие участники – каслинцы имели уникальную возможность ознакомиться с выставкой современной техники, новейшими средствами защиты растений, кормов, оборудования и сельскохозяйственных племенных животных.

Открыл выставку глава правительства Челябинской области Алексей Текслер, который работал в этот день в Чебаркульском районе. Он напомнил, что Челябинская область является лидером в УрФО по посевным площадям и экспорту сельскохозяйственной продукции.

– Правительство области продолжит поддержку сельхозпроизводителей, в том числе в части реализации национальных проектов. На государственную поддержку агрокомплекса в 2019 году будет направлено 4,1 миллиарда рублей, в том числе 2,2 миллиарда из регионального бюджета, – сообщил Алексей Текслер.

В ходе общения с производителями сельхозтехники глава региона обратил особое внимание на производство дронов, используемых для обследования земель. По словам Текслера, необходимо более активно внедрять цифровые технологии в производстве.

Т. ЯЦУХА

Честь и слава почтальонам

«Кто стучится в дверь ко мне с толстой сумкой на ремне...», – многие помнят эти известные строки Самуила Маршака про ленинградского почтальона. Сегодня речь пойдет не о столичном, а о рядовом сельском почтальоне. Как складывается его рабочий день, что по-прежнему любят читать селяне и чего больше всего боятся почтальоны – мы узнали, пообщавшись с почтальоном села Булзи Светланой Козиной.

Из пригорода Екатеринбурга в Булзи Светлана и ее муж Олег переехали сравнительно недавно – четыре года назад. В молодости Света закончила музыкальную школу-интернат для одаренных детей, но работать пошла дояркой на ферму, ее всегда тянуло к деревенскому укладу жизни. В сельском хозяйстве Светлана проработала больше 20 лет.

Жизненные обстоятельства сложились так, что для выхода на заслуженный отдых ей, будущему пенсионеру, не хватило трудового стажа. Светлана Алексеевна не растерялась и полгода назад пошла его зарабатывать на местное почтовое отделение.

Рабочий день сельского почтальона насыщенный, ответственный и напряженный. Ранний утренний подъем сопровождается перекличкой домашней птицы. Кудахчут куры, гогочут гуси, веселым лаем заливается дворовой пес – вот под такой деревенский оркестр и начинается трудовой день Светланы. Перед тем как отправиться на почту, хозяйка управляется с домашними делами: надо успеть приготовить воду, корм для птицы, много и других хлопот.

Красивое село Булзи, старинный Покровский храм женской общины, раздольные улицы любят селяне и гости. Село раскинулось вдоль и поперек на десять километров.

– Считайте, десять километров в одну сторону и столько же в другую, широкие и длинные улицы и везде частные дома. У нас ведь не как в городе, зашел в подъезд многоэтажного дома, разложил по почтовым ящикам газеты и письма, и пошел в следующий подъезд. А здесь я ежедневно прохожу порядка 20 километров, вот и умножайте на 5 рабочих дней. А ведь все за один поход не разнесешь и приходится в течение рабочего дня вновь и вновь возвращаться на почтовое отделение. Получается марафон на длинную дистанцию, – рассказывает неутомимый сельский почтальон Светлана Козина.

Почтовый транспорт – старенький двухколесный велосипед – не всегда выручает, поскрипывают колеса и педали, ненадежное сиденье. По сельскому бездорожью, а то и в дождь, и в слякоть на нем далеко не уедешь. Зимой одни проблемы – морозы, снежные метели, к дому и почтовому ящику приходится пробиваться сквозь глубокие сугробы. Летом хоть в жару, хоть в проливной дождь, а почту местный народ и дачники ждут с нетерпением и будут обижаться, да еще и ворчать, если ящик вдруг окажется без любимой газеты. Но самое опасное препятствие для Светланы на пути к почтовому ящику – агрессивные собаки. Порой хозяева отпускают своих подопечных питомцев на волю. Таким нерадивым владельцам приходится объяснять, убеждать, чтобы держали своих четвероногих защитников на цепи.

Новейшие продвинутые технологии, Интернет пришли и в сельскую местность, но традиционные газеты и журналы народ, по-прежнему, выписывает и любит читать. В увесистой сумке сельского почтальона газеты и журналы, пачка извещений и стопка писем. Что же сегодня читает современный народ?

– Газеты «Красное знамя», «Синегорье», «Аргументы и факты», «Комсомолку», женщинам нравится журнал «Бабья радость», – перечисляет моя собеседница.

Начальник отделения почтовой связи Булзи Елена Гиндулина положительно отзывается о работе Светланы Алексеевны Козиной. Как опытный специалист, она подбадривает Светлану, настраивает ее на рабочий лад.

«Честь и слава почтальонам, утомленным, запыленным, слава честным почтальонам с толстой сумкой на ремне!», – и вновь ритмичные строки классика детской литературы Самуила Маршака.

Светлана Алексеевна Козина

Поэтические строки, которыми и сегодня можно воспеть труд многих работников почты России, по-прежнему спешащих к нам в любую погоду.

Олег СОЙНОВ

Много лет назад, впервые попав в дом-музей скульптора А.В.Чиркина, я была заворожена увиденным. Добротный деревянный дом-пятистенник, двор, мощенный крупными камнями, мощные зады, летняя кухня, мастерская художника. И в избе уютно, чистенько. На стене фотографии родителей, ажурная скатерть на столе и большой самовар. В углу горка с посудой, изящные стулья. На кухне русская печь, половички с лебедями – вокруг атмосфера старинной уральской старообрядческой усадьбы.

Хранители старины

Здесь воспроизведена подлинная обстановка, которая окружала Александра Васильевича Чиркина на протяжении 15 лет, которые он прожил в этом доме. Именно здесь им были созданы произведения по сказам Бажова. Любовь к творчеству этого сказителя заложена матерью, которая лично знала Павла Петровича.

Работники музея, объединив два имени – Александр Чиркин и Павел Бажов, сегодня в Доме-усадьбе Чиркина открыли выставку, посвященную дню рождения скульптора, члена Союза художников А.В.Чиркина и 140-летию со дня рождения П.П.Бажова.

На выставке «Хранитель Уральской старины», вместе с произведениями А.В.Чиркина представлены работы людей с ограниченными возможностями здоровья из Центра помощи детям, Центра детского творчества, Комплексного центра социального обслуживания населения, детской школы искусств п. Береговой, Совета ветеранов района.

В работах самодеятельных авторов нашли отражение знаменитые персонажи сказов: Огневушка-поскакушка, Хозяйка медной горы, дед Кокованя, Подаренка и ее кошка Муренка, волшебный козлик из «Серебряного копытца». Все работы прекрасно передают настроение, дух и стиль бажовских сказов. Скульптурные произведения А.В.Чиркина и работы людей с ограниченными возможностями здоровья, лишний раз доказывают, что творчество сближает людей, помогает бороться с жизненными трудностями.

Сходите на выставку всей семьей, окунитесь в бажовские сказы и прочувствуйте атмосферу удивительного чиркинского дома.

Марина ЛАСЬКОВА

Научный сотрудник музея Марина Смирнова рассказывает об экспонатах выставки

Бельгийский партизан из Огнёва

По тропинкам глухим, по дорогам лесным
Партизанский отряд шел с боями.
На Бельгийской земле в незнакомой стране
Партизаны сражались с врагами.
Вдалеке от тебя, от Родной стороны,
Мы с тобою, Россия святая,
Мы из вражьего плена сумели уйти,
Честь советских людей сберегая.
И ни холод, ни голод не смогут сломать
Нашу волю в борьбе за свободу.
Мы всем сердцем Россию умеем любить,
И верны до конца мы народу.
Ни облавы, ни зверства фашистских подлюг,
Не свернут нас с пути боевого.
Нас на подвиги тысячи мертвых зовут,
И наш путь – лишь к Победе дорога...

Шукшин, командир бригады «За Родину»

Эту песню «Бригадная партизанская» сочинил наш земляк Дресвянкин Григорий Иванович. Партизаны бригады «За Родину» движения Сопротивления в Бельгии часто пели ее на привале после боев с фашистами.

Родился Григорий Иванович Дресвянкин в 1909 году в селе Огнёво. На войну он уходил из города Рязань, так как в то время там жил и работал. Старший сержант. Командир отделения 395 стрелкового полка. 22.07.1942 года попал в плен. Сбежал из плена 22.06.1943 года. Вступил в партизанский отряд 01.04.1944 года. Воевал на территории Бельгии на бельгийско – голландской границе в бригаде советских партизан «За Родину», в которую входили пять партизанских отрядов, под командованием подполковника Шукшина Константина Дмитриевича. Партизаны в боях уничтожили 841 фашиста, 53 агентов гестапо, 24 автомашины, 6 эшелонов с боевой техникой. Ими было взорвано 4 важных моста, 18 складов с боеприпасами и 12 контор по мобилизации молодежи. 29 апреля 1945 года бригада «За Родину» через советское консульство в Бельгии была направлена в Марсель, из Марселя – на пароходе до Одессы. Из Одесского пересыльного пункта 11 мая 1945 года в эшелоне №95007 вывезены на родину. Почти все партизаны этого отряда оказались в Сталинских лагерях, сначала в городе Коростень, там их допрашивали, определяли сроки осуждения и распределяли в лагеря. Всех осудили на 10 лет поселения в Сибирь. Только в 1956 году они были реабилитированы. О Дресвянкине Григории Ивановиче и других партизанах бригады «За Родину» Вольф Абрам Яковлевич написал в книге «В чужой стране». После реабилитации Григорий Иванович вернулся в город Рязань. Работал на заводе главным бухгалтером, вырастил сыновей, которые связали свою жизнь с армией.

В годы Второй мировой войны советские солдаты были участниками Движения Сопротивления, целью которого было сопротивление оккупационным властям, во многих странах, оккупированных гитлеровцам. Наш героический земляк Дресвянкин Григорий Иванович сражался в Бельгии и внес реальный вклад в разгром фашизма и в Великую Победу.

Анна ТИТОВА

г. Верхний Уфалей

ЦИТАТА «Никому не отвечай, когда ты зол; ничего не обещай, когда ты счастлив; никогда не решай, когда ты грустен». **ВОСТОЧНАЯ МУДРОСТЬ**

ОБЪЯВЛЕНИЯ

Продам

Недвижимость:

КВАРТИРЫ (рассмотрим любые варианты продажи):

1) 4-КОМНАТНЫЕ: в п. Лобашова (недорого) и по ул. Ленина, 57 (43 кв.м, 2-й этаж, перепланировка, мебель);

2) 3-КОМНАТНЫЕ в г. Касли: ул. Ленина, 10, две по ул. Лобашова, 139 (цены договорные), по ул. Советская, 29 (ДЕШЕВО);

3) 2-КОМНАТНУЮ КВАРТИРУ (любые варианты продажи): ул. Декабристов, 144 (пл. 47,8, СРОЧНО, ОЧЕНЬ ДЕШЕВО); по ул. Лобашова, 142 (пл. 37 кв.м евро застекление балкона, евро окна, не дорого, любые варианты продажи).

4) **СРОЧНО** 2-КОМНАТНУЮ КВАРТИРУ, в п. Вишневогорск по ул. Пионерская, 1, пл. 44 кв.м, 2-й этаж, комнаты раздельные, балкон, без ремонта. Недорого.

Обращаться по тел.: 8-9222385848, 2-10-98.

3-КОМНАТНУЮ КВАРТИРУ в центре, пл. 50,8 кв.м. Тел.: 8-9518031159.

3-КОМНАТНУЮ КВАРТИРУ в центре 2-й этаж, с хорошим ремонтом. Тел.: 8-9823253347.

3-КОМНАТНУЮ КВАРТИРУ, 2/5-этаж. дома, по ул. Декабристов, 142. Цена 1250 тыс. руб. Тел.: 8-9323030608.

2-КОМНАТНУЮ КВАРТИРУ. Цена договорная. Тел.: 8-9049375727, 8-9292720298.

2-КОМНАТНУЮ КВАРТИРУ, пл. 41,5 кв.м, ул. Революции, 10, 4-й этаж. Цена 1150 тыс. руб. Торг. Тел. сот.: 8-9097451208.

2-КОМНАТНУЮ КВАРТИРУ, ул. Ленина, 8, 5-й этаж, балкон не застеклен, евроокна. Тел.: 8-9049745242.

2-КОМНАТНУЮ КВАРТИРУ с мебелью по ул. Лобашова, 138. 4/5-этаж. дома. Торг при осмотре. Тел.: 8-9000623066, 8-9517822739.

2-КОМНАТНУЮ КВАРТИРУ по ул. Лобашова, 138, капитально отремонтированная, 2-й этаж, не угловая. Собственник. Цена 1350 тыс. руб. Тел.: 8-9087030502.

2-КОМНАТНУЮ КВАРТИРУ по ул. Лобашова. Недорого. Тел.: 8-9045850474.

СРОЧНО! 2-КОМНАТНУЮ КВАРТИРУ по ул. Лобашова, 140. Недорого. Тел.: 8-9080619692, 8-9995704516.

2-КОМНАТНУЮ КВАРТИРУ в центре, евро ремонт, встроенная мебель-кухня, спальня. Домофон, интернет. Тел.: 8-9049705586.

2-КОМНАТНУЮ КВАРТИРУ по ул. Ленина, 10. Обращаться по тел.: 8-9525068494.

2-КОМНАТНУЮ КВАРТИРУ в с. Шабурово, ул. Ленина, 57, собственник, комнаты изолиров., санузел раздельный, центр.отопл., газ, лоджия. Торг. Тел.: 8-9505592359.

1-КОМНАТНУЮ КВАРТИРУ, ул. Стадионная. Тел.: 8-9514542170.

1-КОМНАТНУЮ КВАРТИРУ, ул. Декабристов, 101, пл. 34,6 кв.м. Цена 800 тыс. руб. Тел.: 8-9026026693.

1-КОМНАТНУЮ КВАРТИРУ по ул. Лобашова, 134. Тел.: 8-9090774192.

1-КОМНАТНУЮ КВАРТИРУ по ул. Лобашова, 140, 3-й этаж. Цена 650 тыс. руб., торг. Варианты ОБМЕНА, возможна продажа под материнский капитал и в ипотеку. Тел.: 8-9517983603.

1-КОМНАТНУЮ КВАРТИРУ по ул. Лобашова, 134, 4-й этаж. Тел.: 8-9320119054.

1-КОМНАТНУЮ КВАРТИРУ по ул. Ленина, 12. Тел.: 8-9514655417, 8-9525106771.

1-КОМНАТНУЮ КВАРТИРУ в Вишневогорске, кухня 9 кв.м, балкон, светлая, теплая. Недорого. Тел. сот.: 8-9028974370.

1-КОМНАТНЫЕ КВАРТИРЫ: по ул. ДЕКАБРИСТОВ, 142 (5/5 эт., тёплая, уютная с ремонтом. Ц. 800000); **2-КОМНАТНЫЕ КВАРТИРЫ:** по ул. ЛОМОНОСОВА (1-й эт., пл. 50,1 кв.м, рядом школа, садики, больница, транспорт, полностью меблирована, теплая, светлая. Ц. 1000000); по ул. ДЕКАБРИСТОВ, 138 (1-й этаж с балконом, пл. 44,9 кв.м, чистая, уютная, теплая. Ремонт. Ц. 1250000); по ул. СТАДИОННАЯ, 87 (2-й эт. без ремонта, рядом школа, д/сады, парк, стадион. Ц. 800000); по ул. СТАДИОННАЯ, 87 (пл. 44,6 кв.м 4-й этаж, туалет ванна раздельные, теплая, светлая, уютная, хороший двор с детской площадкой, парковка, рядом сосновый бор, стадион, парк, школа, дет. сады. Ц. 900000); по ул. ЛОБАШОВА, 134 (2-й эт. без ремонта, евро окна, застекленный балкон, входная дверь, рядом школа, дет. сады, остановка, магазины. Ц. 870000, торг уместен, любые варианты продажи); по ул. ЛОБАШОВА, 140 (пл. 35 кв.м 4-й этаж, хороший ремонт, частично меблированная, туалет ванна совместные, чистая, уютная, светлая, рядом школа, дет. сады, магазины, остановка. Ц. 600000 руб).; по ул. К. МАРКСА, 57 (квартиру усадебного типа, пл. 45,5 кв.м, центральное отопление, центральное водоснабжение, евро окна. Цена 550000). **СРОЧНО** по ул. Советская, 29 (4-й эт., пл. 43,9 кв.м. Ц. 1050000); по ул. ЛЕНИНА, 8 (1/9-эт. дома. Ц. 1150000); по ул. НЕКРАСОВА, 38 (квартиру усадебного типа, пл. 44 кв.м, с ремонтом, частично меблированная, отопление центральное. Чистая, светлая, уютная. Ц. 570000 руб); **3-КОМНАТНЫЕ КВАРТИРЫ:** по ул. ЛОБАШОВА, д. 131 (1-й эт., пл. 61 кв.м. Возможно под коммерческий проект. Ц. 1300000 руб.). Тел.: 8-9193228770.

ДОМ по ул. Чапаева, хозпостройки, баня, скважина, огород/сад, газ. Тел.: 8-9518020441, 8-9518020783.

ДОМ в г. Касли, ул. Кирова, 16, или СДАМ, можно с последующим выкупом. Тел.: 8-9517915258.

ДОМ пл. 76 кв.м, есть газовое отопление, водоснабжение, евро окна. Торг уместен. Тел.: 8-9525152361.

ДОМ жилой в г. Касли по ул. Болотная, пл. 40 кв.м (баня, колодец), зем. уч. 13 сот. Тел.: 8-9617949756, 8-9823204254.

ДОМ жилой в хорошем состоянии (евро окна) пл. 22 кв.м на участке пл. 10 соток в городе Касли по ул. Бр. Блиновсковых 174, хоз.постройки, баня. Цена 750 тыс. руб. (возможно под мат. капитал). Тел.: 8-9514844894.

ДОМ в п. Маук. Рядом школа, магазин. Тел.: 8-9227119445.

ДОМ в селе Тюбук. Тел.: 8-9000783705.

ДОМА жилые:

1) по ул. Зав. Ильича, пл. 51 кв.м, на 8 сотках, 2 комнаты, кухня, горячая/холодная вода, выгребная яма, баня, гараж, хороший ремонт;

2) по ул. Памяти 1905 г., на берегу озера, площадью 64 кв.м. Цена договорная;

4) по ул. Чехова, пл. 41 кв.м, 17 соток земли, в доме скважина, канализация, 2 комнаты, кухня;

5) по ул. Заливная, пл. 39 кв. м, на земельном участке 21 сот. Рядом озеро, у дома газ.

Обращаться по тел.: 8-9222385848, 2-10-98.

ДОМА ЖИЛЫЕ: по ул. ЭНГЕЛЬСА (21,9 кв. м, уч. 993 кв.м, скважина, газ. Хорошее место для дачи или строительства. Ц. 350000 руб.), **по ул. 1-е МАЯ** (пл. 57 кв.м, з/уч. 13 соток, пар/отопление, баня, гараж, теплица, Ц. 650000 руб.); **по ул. ПРОЛЕТАРСКАЯ** (41,9 кв.м, пл. уч. 11 соток, газ рядом с домом, паровое отопление, скважина, сруб под баню. Межевание. Ц. 730000); **по ул. ТРУДА** (пл. 56 кв.м, зем. уч. 11 соток, баня. Ц. 770000); **по ул. КОММУНЫ** (пл. 40 кв.м, большой зем. уч. 22 сот., широкий по фасаду, отличное место под строительство, огорожен кап. металл. забором, 2 скважины, хол/гор вода, большое подвальное помещение, новая баня 2 этажа, сад, газ возле дома. Также в стоимость дома входят блоки под фундамент для строительства нового дома. Ц. 1600000 руб.); **по ул. Бр. БЛИНОВСКОВЫХ** (пл. дома 30 кв.м, зем. уч. 8 соток, новая баня, новые хоз. постройки, капитальный гараж, железный забор и ворота, газ проходит мимо дома, дом расположен в тихом уютном месте с красивым видом на озеро. Ц. 850000 руб, торг уместен). **по ул. ЛУНАЧАРСКОГО** (хороший жилой, пл. 57,4 кв.м, уч. 10 сот., газ/отопление, вода, канализация, хозпостройки. Рядом школа, д/сад, магазин, остановка. Ц. 950000); **по ул. ПАРТИЗАНСКАЯ** (пл.32 кв.м, 15 соток, скважина, газ рядом, хорошая плодородная земля, удобное, широкое место для строительства. Рядом речка, озеро. Ц. 800000 руб.); **по ул. ПАРТИЗАНСКАЯ** (пл. 55 кв.м, зем.уч. 6 сот., скважина, е/о, новая крыша, рядом д/сад, остановка, магазин. Ц. 600000 руб.); **по ул. ПАРТИЗАНСКАЯ** (пл. 27 кв.м, зем.уч. 16 соток, скважина, гараж, баня, хоз/постройки, сад, газ по фасаду, широкое место для строительства. Ц. 850000 руб); **по ул. ПАРТИЗАНСКАЯ** (пл. 26,5 кв.м зем.уч. 10 сот., хороший широкий двор, газ, хорошее место для строительства и проживания, рядом школа, дет.сад, остановка. Ц. 650000 руб.); **по ул. ФРУНЗЕ** (пл. земли 6 соток, дом пл. 40 кв. м вода в доме, евро окна, чистый, светлый, уютный, рядом магазины, остановка общественного транспорта, не далеко от водоемов-оз. Иртяш. Ц. 1100000 руб.); **по ул. 8-е МАРТА** (пл. 61 кв.м 7 соток, рядом газ, частично меблированная, баня. Ц. 850000 руб.); **по ул. ДЕКАБРИСТОВ** (пл.32 кв.м, зем.уч. 8,5 сот, возможно подключение газа. Межевание. Ц. 500000 руб.); **НОВЫЙ ЖИЛОЙ** в шаговой доступности от оз. Иртяш (2015 г. постройки, пл. 140 кв.м, 2-эт., з/уч. 9 соток (межевание), отопление, водоснабжение, техусловия на подключение газа, рядом магазин, остановка, удобный асфальтированный подъезд, тихое спокойное место для проживания. Любые варианты продажи. Ц. 3300000); в г. Касли хороший жилой **ДОМ**, пл. 60 кв.м, с ремонтом (новая баня, капитальные хоз. постройки, летняя комната, скважина, ухоженный земельный участок, пл. 15 сот., 2 сада, плодоносящие деревья, рядом с домом проводят газопровод, очень тихое, спокойное место. Ц. 1500000 руб.); в **д. АЛЛАКИ по ул. КАЛИНИНА** (пл. 32 кв.м, зем. уч. 27 сот., скважина, печное отопление. Плодоносящий сад, хозпостройки, электричество 220, 380 V. Ц. 650000); в **д. АЛЛАКИ по ул. КАЛИНИНА** (2 этажа, жилой домик с камином, тихое живописное место для дачи и проживания, рядом с озером, ухоженный зем.уч. с зоной отдыха пл. 12 соток, новая баня, сад, в качестве бонуса покупателю зем. уч. пл. 50 соток. Ц. 1500000). Обращаться по тел.: 8-9193228770.

НЕЖИЛЫЕ ЗДАНИЯ:

1) пл. 458 кв.м, на участке 17 соток, по ул. Революции (все коммуникации, газ);

2) пл. 592 кв.м, на участке 35 соток (с промышленным оборудованием).

Обращаться по тел.: 8-9222385848, 2-10-98.

НЕЖИЛОЕ ПОМЕЩЕНИЕ в центре г. Касли, рядом школа, больница, администрация, детский сад, магазины. Площадь 115,2 кв.м, зем. уч. 238,4 кв.м. Цена 2700000 руб. Тел. сот.: 8-9193228770.

ЗЕМЕЛЬНЫЕ УЧАСТКИ (под ИЖС):

1) 45 соток (вода, газ, объект незавершенного строительства);

2) в г. Касли, по ул. Бр. Блиновсковых, ул. Заливная (берег оз. Б. Касли), ул. 1 Мая, ул. Партизанская, Дзержинского (собственность, недорого), пл. 1500 кв.м. Возможна продажа под материнский капитал. Цена договорная;

3) по ул. Лобашова, 6 соток, благоустроенный сектор, все коммуникации рядом. Возможно использовать для строительства индивидуальных гаражей, жилого дома либо коммерческого объекта;

4) в центре Каслей под строительство НЕЖИЛОГО ЗДАНИЯ, 600 кв.м, собственность;

5) под строительство ГАРАЖЕЙ по ул. Ленина (в районе водонапорной башни);

6) три земельных участка по 17 соток, с. Огневское, берег озера.

Обращаться по тел.: 8-9222385848, 2-10-98, или по адресу: г. Касли, ул. Советская, 68, оф. 322.

ЗЕМЕЛЬНЫЕ УЧАСТКИ: СРОЧНО по ул. Дзержинского (пл. 15 сот. Цена 180000 руб.), **СРОЧНО** из земель сельхозназначения (пл. участка 7,9 га, цена 80000 руб., торг), в д. Знаменка (по ул. Ленина, пл. 7 сот. (собственник), разрешение на строительство, градостроительный план, цена 80 000 руб.); 2 земельных участка в г. Касли, пер. Металлистов (6 соток. Цена 180000 руб., 15 соток – Цена 200000 руб.). Тел.: 8-9193228770.

ЗЕМЕЛЬНЫЙ УЧАСТОК в СНТ «Новинка» 7 соток земли у леса. Цена 70 тыс. руб. Тел.: 8-9517983603.

3 рядом расположенных ЗЕМЕЛЬНЫХ УЧАСТКА по 15 соток под ИЖС на ул. Бр.Блиновсковых. Вид на озеро, газ. Цена 350 тыс. руб. за участок. При покупке трех одновременно – СКИДКА. Тел.: 8-9221514198.

2 ЗЕМЕЛЬНЫХ УЧАСТКА рядом по 8 соток по ул. Чапаева: скважина, газ, рядом магазины, недалеко лес и озеро. Собственник. Стоимость 8 соток – 590000 руб. Тел.: 8-9527397138.

УЧАСТОК ИЖС 11 соток в с. Аллаки с недостроенным домом (коробка из бруса 6х8 м под крышей на фундаменте). Цена 375 тыс. руб. Тел. сот.: 8-9226062992.

ЗЕМЕЛЬНЫЙ УЧАСТОК в п. Вишневогорск пл. 15,54 сотки. Документы к продаже готовы. Тел.: 8-9533035173.

САДЫ в СНТ «Новинка», 9 соток, и в СНТ «Надежда», 13 соток. Тел.: 8-9222385848.

ДВА САДОВЫХ УЧАСТКА в СНТ «Новинка», пл. 6 соток и 12 соток. На участках дома, бани. Сады ухоженные. Первые улицы. Тел.: 8-9222385848.

МАГАЗИН «Хозяюшка» или СДАМ в аренду. Дальний Береговой. Тел.: 8-9049792189.

ГАРАЖ капитальный 3х6 м с ямой в р-не водонапорной башни по ул. Стадионной. Цена 320 тыс. руб. Тел.: 8-9323030608.

ГАРАЖ капитальный. Цена договорная. Тел.: 8-9049375727, 8-9292720298.

ГАРАЖ кирпичный в центре, пл. 24 кв.м Есть смотровая и овощная ямы. Подведено электричество. Тел.: 8-9049705586.

Капитальный подземный ГАРАЖ по ул. Ленина, 27, пл. 28 кв.м, с пристроенным погребом. Цена 300 тыс. руб. Тел.: 8-9193228770.

Продолжение на 9-й стр. ►

СРОЧНО!!! Требуется ПРОДАВЕЦ.
Обращаться по адресу: ул. Комсомольская, 28.

ПРОГРАММА ТЕЛЕВИДЕНИЯ с 29 июля по 4 августа

29 ИЮЛЯ. ПОНЕДЕЛЬНИК

День +20 | Ночь +15 | Ветер запад | Осадки дождь | Давление 728

Магнитная обстановка – слабовозмущенная

Первый

05.00 "Доброе утро"
09.00 Новости
09.25 "Доброе утро"
09.55 "Модный приговор" (6+)
10.55 "Жить здорово!" (16+)
12.00, 15.00 Новости
12.15 "Время покажет" (16+)
15.15 "Давай поженимся!" (16+)
16.00 "Мужское / Женское" (16+)
17.00 "Время покажет" (16+)
18.00 Новости
18.25 "Время покажет" (16+)
18.50 "На самом деле" (16+)
19.50 "Пусть говорят" (16+)
21.00 Время
21.30 Т/с "Двое против смерти" (12+)
23.30 "Эксклюзив" (16+)
01.10 "Время покажет" (16+)

РОССИЯ 1

05.00 "Утро России"
09.00 Вести
09.25 "Утро России"
09.55 "О самом главном". Ток-шоу (12+)
11.00, 14.00 Вести
11.25, 14.25 Местное время. "Вести" - Южный Урал" (Ч) (12+)
11.45 "Судьба человека с Борисом Корчевниковым" (12+)
12.50 "60 Минут" (12+)
14.45 "Кто против?". Ток-шоу (12+)
17.00 Местное время. "Вести" - Южный Урал" (Ч) (12+)
17.25 "Андрей Малахов. Прямой эфир" (16+)
18.50 "60 Минут" (12+)
20.00 Вести
20.45 Местное время. "Вести" - Южный Урал" (Ч) (12+)
21.00 Т/с "Рая знает всё!" (12+)
22.55 Т/с "Доктор Рихтер" (16+)
01.05 Т/с "Московская борзая" (12+)
03.05 Т/с "Семейный детектив" (12+)

НТВ

05.15 "Кодекс чести"
06.00 "Утро. Самое лучшее" (16+)
08.05 Т/с "Мухтар. Новый след" (16+)
10.00, 13.00 Сегодня
10.20 Т/с "Лесник" (16+)
13.25 Обзор. Чрезвычайное происшествие
14.00 Т/с "Ментовские войны" (16+)
16.00, 19.00 Сегодня
16.25 Т/с "Ментовские войны" (16+)
19.40 Т/с "Ментовские войны" (16+)
22.50 Т/с "Свидетели" (16+)
00.45 Т/с "Паутина" (16+)

5-й канал

05.00 Известия
05.30 Д/с "Страх в твоем доме. Последний день" (16+)
06.10 Д/с "Страх в твоем доме. Карьеристка" (16+)
06.50 Х/ф "Единичка" (12+)
09.00, 13.00 Известия
09.25 Т/с "Улицы разбитых фонарей 3" (16+)
13.25 Т/с "Глухарь. Продолжение" (16+)
18.30 Известия
19.00 Т/с "След" (16+)
23.10 Т/с "Великолепная пятерка" (16+)
00.00 Известия. Итоговый выпуск
00.25 Т/с "След" (16+)
01.10 Т/с "Детективы" (16+)
03.05 Известия
03.10 Т/с "Мать-и-мачеха" (16+)

ТВ Центр

06.00 "Настроение"
08.00 "Ералаш" (0+)
08.15 Х/ф "Демидовы" (12+)
11.30, 14.30 События (16+)
11.50 Т/с "Она написала убийство" (12+)
13.40 "Мой герой. Роза Хайруллина" (12+)
14.50 "Город новостей" (16+)
15.05 Т/с "Отец Браун" (16+)
16.55 "Естественный отбор" (12+)
17.50 События (16+)
18.15 Х/ф "Трое в лифте, не считая собаки" (12+)
20.05 Т/с "Кто ты?" (16+)
22.00 События (16+)
22.30 "Лётчики. Оранжевый дым". Специальный репортаж (16+)
23.05 "Знак качества" (16+)
00.00 События (16+)
00.35 "Петровка, 38" (16+)
00.55 "Девяностые. Кремлёвские жёны" (16+)
01.45 Т/с "Кто ты?" (16+)
03.15 Х/ф "Моя судьба" (0+)

РОССИЯ К

06.30 "Пешком...". Москва узорчатая
07.00 Д/с "Предки наших предков"
07.40 Острова. Валерий Золотухин
08.20 Х/ф "Сказ про то, как царь Петр арапа женил" (0+)
10.00 Новости культуры
10.15 Д/ф "Андреевский крест"
11.00 Т/с "Сита и Рама" (*)
12.30 Линия жизни. Ольга Волкова
13.30 Д/ф "Агент А/201. Наш человек в гестапо"
15.00 Новости культуры
15.10 Спектакль "Пристань"
18.25 Цвет времени. Николай Ге
18.35 Исторические концерты. Рудольф Керер. Ведущий Андрей Золотов
19.30 Новости культуры
19.45 Д/ф "Подводный мир древнего города Байи"
20.45 "Спокойной ночи, малыши!"
21.00 Д/с "Заговор генералов"
21.40 Д/с "Первые в мире"
21.55 Т/с "МУР. 1941"
22.45 Д/с "Дикие танцы"
23.15 Новости культуры
23.35 Д/ф "Леонардо. Шедевры и подделки"
00.15 Исторические концерты. Рудольф Керер. Ведущий Андрей Золотов
01.10 Т/с "В лесах и на горах"
02.40 Д/с "Первые в мире"

РЕН ТВ

05.00 "Военная тайна" (16+)
06.00 Документальный проект (16+)
07.00 "С бодрым утром!" (16+)
08.30 Новости (16+)
09.00 "Военная тайна" (16+)
12.00 "Информационная программа 112" (16+)
12.30 Новости (16+)
13.00 "Загадки человечества" (16+)
14.00 "Невероятно интересные истории" (16+)
15.00 Документальный проект (16+)
16.00 "Информационная программа 112" (16+)
16.30 Новости (16+)
17.00 "Тайны Чапман" (16+)
18.00 "Самые шокирующие гипотезы" (16+)
19.00 "Информационная программа 112" (16+)
19.30 Новости (16+)
20.00 Х/ф "Механик" (16+)
22.00 "Водить по-русски" (16+)
23.00 Новости (16+)
23.25 "Загадки человечества" (16+)
00.30 "Анекдот Шоу" (16+)
01.00 Т/с "Спартак. Возмездие" (18+)
02.50 Х/ф "Битва полов" (16+)

МАТЧ! Вр. МСК

06.00 Д/ц "Вся правда про..." (12+)
06.30 "Футбольное столетие" (12+)
07.00, 8.55 Новости
07.05 Все на Матч!
09.00 Футбол. Суперкубок Нидерландов. "Аякс" - ПСВ (0+)
11.10 Специальный репортаж "Доплыть до Токио" (12+)
11.30 Новости
11.35 Все на Матч!
12.35 Смешанные единоборства. One FC. Нонг Стамп против Альмы Джунику (16+)
14.35 Специальный репортаж "Пляжный футбол. Дорога на Чемпионат мира" (12+)
14.55, 17.55 Новости
15.00 Все на Матч!
15.55 Смешанные единоборства. Bellator. Майкл Чендлер против Патрисио Фрейре. Дуглас Лима против Майкла Пейджа (16+)
18.05 TOP-10 нокаутов 2019 г. (16+)
18.35 Специальный репортаж "ЦСКА - "Локомотив". Live" (12+)
18.55 Новости
19.00 Все на Матч!
20.00 Д/ф "Джошуа против Кличко. Возвращение на Уэмбли" (16+)
20.55 Профессиональный бокс. Хосе Карлос Рамирес против Мориса Хукера. Бой за титулы чемпиона мира по версиям WBO и WBC в первом полусреднем весе (16+)
22.55 Все на Матч!
23.30 Х/ф "Волки" (18+)
01.30 Смешанные единоборства. One FC. Юшин Оками против Кямрана Аббасова. Марат Гафуров против Тецуи Ямадыи (16+)
03.30 Х/ф "Военный фитнес" (16+)
05.30 "Самые сильные" (12+)

СТС

06.00 "Ералаш" (0+)
06.25 М/с "Да здравствует король Джулиан!" (6+)
07.10 М/с "Приключения Вуди и его друзей" (0+)
07.30 "Уральские пельмени. СмехBook" (16+)
10.30 Х/ф "Пиксели" (12+)
12.30 Х/ф "Фокус" (18+)
14.40 Т/с "Ивановы-Ивановы" (16+)
18.55 Х/ф "Одноклассники" (16+)
21.00 Х/ф "Одноклассники 2" (16+)
23.00 Х/ф "Ярость" (18+)
01.35 Х/ф "Кольцо дракона" (12+)
03.05 Х/ф "Няня 2" (16+)

ТВ-3

06.00 Мультфильмы (0+)
09.20 Т/с "Слепая" (16+)
11.00 Д/с "Гадалка" (16+)
12.00 "Не ври мне" (12+)
15.00 "Мистические истории" (16+)
16.00 Д/с "Гадалка" (16+)
17.00 "Знаки судьбы" (16+)
17.35 Т/с "Слепая" (16+)
18.40 Т/с "Кости" (12+)
21.15 Т/с "Напарницы" (12+)
23.00 Х/ф "Миф" (16+)
01.45 Х/ф "Прошло три года" (18+)
03.15 "Нечисть" (12+)

ОТВ

05.35 "Искры камина. Лучшее" (12+)
06.00 М/ф (6+)
07.00 Наше Утро (16+)
07.30 Время новостей (16+)
07.35 Наше Утро (16+)
08.30 Время новостей (16+)
08.35 Наше Утро (16+)
09.00 Красный блокнот (16+)
09.30 "Весь спорт" (16+)
09.50 Д/ф "Легенды мирового кино. Марина Влади" (12+)
10.20 Все чудеса Урала (12+)
10.30 Т/с "Защита свидетелей" (16+)
12.30 Т/с "Женская консультация" (16+)
13.30 Т/с "Спальный район" (12+)
14.30 О здоровье (16+)
15.00 Время новостей (16+)
15.15 Т/с "Спецотряд "Шторм" (16+)
17.15 Д/ф "Легенды мирового кино. Георгий Юматов" (12+)
17.45 Время новостей (16+)
18.00 Т/с "Верни мою любовь" (16+)
19.00 Время новостей (16+)
19.45 Есть вопрос (16+)
20.00 Кредит недоверия (16+)
20.20 Содействие (16+)
20.25 Все чудеса Урала (12+)
20.30 Т/с "Верни мою любовь" (16+)
21.30 Время новостей (16+)
22.15 Есть вопрос (16+)
22.30 Т/с "Спецотряд "Шторм" (16+)
00.10 Время новостей (16+)
00.40 Есть вопрос (16+)
00.55 Т/с "Следователь Протасов" (18+)
01.40 Т/с "Защита свидетелей" (16+)
02.35 Т/с "Спальный район" (12+)
03.30 Музыка на ОТВ (16+)

Домашний

06.30 "Удачная покупка" (16+)
06.40 Д/ц "Плохие девчонки" (16+)
07.40 "По делам несовершеннолетних" (16+)
08.40 "Давай разведемся!" (16+)
09.40 "Тест на отцовство" (16+)
10.40 Д/с "Реальная мистика" (16+)
12.40 Д/с "Понять. Простить" (16+)
15.00 Т/с "Любовь как несчастный случай" (16+)
19.00 Х/ф "Выйти замуж за генерала" (16+)
23.00 Т/с "Любопытная Варвара 2" (16+)
00.55 Д/с "Понять. Простить" (16+)
01.20 "Крутые вещи" (16+)
01.30 Д/с "Понять. Простить" (16+)
03.00 Д/с "Реальная мистика" (16+)

30 ИЮЛЯ. ВТОРНИК

День + 17 | Ночь +12 | Ветер ю/з | Осадки дождь | Давление 732

Магнитная обстановка – слабовозмущенная

Первый

05.00 "Доброе утро"
09.00 Новости
09.25 "Доброе утро"
09.55 "Модный приговор" (6+)
10.55 "Жить здорово!" (16+)
12.00, 15.00 Новости
12.15 "Время покажет" (16+)
15.15 "Давай поженимся!" (16+)
16.00 "Мужское / Женское" (16+)
17.00 "Время покажет" (16+)
18.00 Новости
18.25 "Время покажет" (16+)
18.50 "На самом деле" (16+)
19.50 "Пусть говорят" (16+)
21.00 Время
21.30 Т/с "Двое против смерти" (12+)
23.30 "Про любовь" (16+)
00.30 "Время покажет" (16+)
03.00 Новости

РОССИЯ 1

05.00 "Утро России"
09.00 Вести
09.25 "Утро России"
09.55 "О самом главном". Ток-шоу (12+)
11.00, 14.00 Вести
11.25, 14.25 Местное время. "Вести" - Южный Урал" (Ч) (12+)
11.45 "Судьба человека с Борисом Корчевниковым" (12+)
12.50 "60 Минут" (12+)
14.45 "Кто против?". Ток-шоу (12+)
17.00 Местное время. "Вести" - Южный Урал" (Ч) (12+)
17.25 "Андрей Малахов. Прямой эфир" (16+)
18.50 "60 Минут" (12+)
20.00 Вести
20.45 Местное время. "Вести" - Южный Урал" (Ч) (12+)
21.00 Т/с "Рая знает всё!" (12+)
23.00 Т/с "Доктор Рихтер" (16+)
01.20 Т/с "Московская борзая" (12+)
03.10 Т/с "Семейный детектив" (12+)

НТВ

05.10 "Кодекс чести"
06.00 "Утро. Самое лучшее" (16+)
08.05 Т/с "Мухтар. Новый след" (16+)
10.00, 13.00 Сегодня
10.20 Т/с "Лесник" (16+)
13.25 Обзор. Чрезвычайное происшествие
14.00 Т/с "Ментовские войны" (16+)
16.00, 19.00 Сегодня
16.25 Т/с "Ментовские войны" (16+)
19.40 Т/с "Ментовские войны" (16+)
22.50 Т/с "Свидетели" (16+)
00.45 Т/с "Паутина" (16+)
03.50 "Их нравы" (0+)

5-й канал

05.00 Известия
05.30 Т/с "Улицы разбитых фонарей 3" (16+)
09.00 Известия
09.25 Т/с "Улицы разбитых фонарей 3" (16+)
11.00 Т/с "Улицы разбитых фонарей 4" (16+)
13.00 Известия
13.25 Т/с "Глухарь. Продолжение" (16+)
18.30 Известия
19.00 Т/с "След" (16+)
23.10 Т/с "Великолепная пятерка" (16+)
00.00 Известия. Итоговый выпуск
00.25 Т/с "След" (16+)
01.10 Т/с "Детективы" (16+)
03.05 Известия
03.10 Т/с "Мать-и-мачеха" (16+)

ТВ Центр

06.00 "Настроение"
08.10 "Ералаш" (0+)
08.30 Х/ф "Всадник без головы" (0+)
10.40 Д/ф "Олег Видов. Всадник с головой" (12+)
11.30, 14.30 События (16+)
11.50 Т/с "Она написала убийство" (12+)
13.40 "Мой герой. Нелли Уварова" (12+)
14.50 "Город новостей" (16+)
15.05 Т/с "Отец Браун" (16+)
16.55 "Естественный отбор" (12+)
17.50 События (16+)
18.15 Х/ф "Мышеловка на три персоны" (12+)
20.05 Т/с "Кто ты?" (16+)
22.00 События (16+)
22.30 "Осторожно, мошенники!" (16+)
23.05 "Девяностые. Врачи-убийцы" (16+)
00.00 События (16+)
00.35 "Петровка, 38" (16+)
00.55 "Хроники московского быта. Недетская роль" (12+)
01.45 Т/с "Кто ты?" (16+)
03.15 Х/ф "Моя судьба" (0+)

РОССИЯ К

06.30 "Пешком...". Москва бульварная
07.00 Д/ф "Подводный мир древнего города Байи"
08.00 "Театральная летопись". Алла Покровская
08.35 Д/ф "Леонардо. Шедевры и подделки"
09.15 Т/с "МУР. 1941"
10.00 Новости культуры
10.15 Д/с "Заговор генералов"
11.00 Т/с "Сита и Рама" (*)
12.35 "Полиглот". Итальянский с нуля за 16 часов! №1
13.20 Д/с "Первые в мире"
13.35 Д/ф "Подводный мир древнего города Байи"
14.30 Д/с "Дело №. Дмитрий Сипягин. Апрельские выстрелы"
15.00 Новости культуры
15.10 Спектакль "Meno Fortas" "Отелло"
18.20 Цвет времени. Валентин Серов
18.35 Исторические концерты. Лев Власенко. Ведущий Андрей Золотов
19.30 Новости культуры
19.45 Д/ф "Города, завоевавшие мир. Амстердам, Лондон, Нью-Йорк"
20.45 "Спокойной ночи, малыши!"
21.00 Д/с "Заговор генералов"
21.40 Д/с "Первые в мире"
21.55 Т/с "МУР. 1941"
22.45 Д/с "Дикие танцы"
23.15 Новости культуры
23.35 Д/ф "Рафаэль. Путь в Россию"
00.15 Исторические концерты. Лев Власенко. Ведущий Андрей Золотов
01.10 Т/с "В лесах и на горах"
02.40 Д/с "Первые в мире"

РЕН ТВ

05.00 Д/п "Засекреченные списки" (16+)
06.00 Документальный проект (16+)
07.00 "С бодрым утром!" (16+)
08.30 Новости (16+)
09.00 "Военная тайна" (16+)
11.00 Документальный проект (16+)
12.00 "Информационная программа 112" (16+)
12.30 Новости (16+)
13.00 "Загадки человечества" (16+)
14.00 "Невероятно интересные истории" (16+)
15.00 Документальный проект (16+)
16.00 "Информационная программа 112" (16+)
16.30 Новости (16+)
17.00 "Тайны Чапман" (16+)
18.00 "Самые шокирующие гипотезы" (16+)
19.00 "Информационная программа 112" (16+)
19.30 Новости (16+)
20.00 Х/ф "Хаос" (16+)
22.00 "Водить по-русски" (16+)
23.00 Новости (16+)
23.25 "Загадки человечества" (16+)
00.30 "Анекдот Шоу" (16+)
01.00 Т/с "Спартак. Возмездие" (18+)
02.50 "Самые шокирующие гипотезы" (16+)

МАТЧ! Вр. МСК

06.00 Д/ц "Вся правда про..." (12+)
06.30 "Футбольное столетие" (12+)
07.00, 8.55 Новости
07.05 Все на Матч!
09.00 Футбол. Российская Премьер-лига (0+)
10.50 Специальный репортаж "ЦСКА - "Локомотив". Live" (12+)
11.10 Новости
11.15 Все на Матч!
12.15 "Тает лёд" (12+)
12.35 TOP-10 нокаутов 2019 г. (16+)
13.05 Чемпионат мира по водным видам спорта. Итоги (0+)
15.05 Новости
15.10 Все на Матч!
16.00 Смешанные единоборства. One FC. Джорджио Петросян против Петчморакота Петчйинди. Анджела Ли против Мишель Николини (16+)
18.00 Новости
18.05 Все на Матч!
18.55 Футбол. Audi Cup - 2019 г. 1/2 финала. "Реал" (Мадрид, Испания) - "Тоттенхэм" (Англия) (0+)
20.55 Все на футбол!
21.25 Футбол. Audi Cup - 2019 г. 1/2 финала. "Бавария" (Германия) - "Фенербахче" (Турция) (0+)
23.25 Все на Матч!
00.10 TOP-10 нокаутов 2019 г. (16+)
00.40 Д/ц "Утомлённые славой" (16+)
01.10 Футбол. Кубок Либертадорес 1/8 финала. "Крузейро" (Бразилия) - "Ривер Плейт" (Аргентина) (0+)
03.10 "Команда мечты" (12+)
03.25 Футбол. Южноамериканский Кубок 1/8 финала. "Флуминенсе" (Бразилия) - "Пеньяроль" (Уругвай) (0+)
05.25 "Самые сильные" (12+)

СТС

06.00 "Ералаш" (0+)
06.25 М/с "Да здравствует король Джулиан!" (6+)
07.10 М/с "Приключения Вуди и его друзей" (0+)
07.30 "Уральские пельмени. СмехBook" (16+)
10.00 Т/с "Воронины" (16+)
14.45 Т/с "Ивановы-Ивановы" (16+)
19.00 Х/ф "Час пик" (16+)
21.00 Х/ф "Час пик 2" (12+)
22.50 Х/ф "Час пик 3" (16+)
00.30 Х/ф "Однажды в Вегасе" (16+)
02.20 Х/ф "Няня 3. Приключения в раю" (12+)

ТВ-3

06.00 Мультфильмы (0+)
09.20 Т/с "Слепая" (16+)
11.00 Д/с "Гадалка" (16+)
12.00 "Не ври мне" (12+)
15.00 "Мистические истории" (16+)
16.00 Д/с "Гадалка" (16+)
17.00 "Знаки судьбы" (16+)
17.35 Т/с "Слепая" (16+)
18.40 Т/с "Кости" (12+)
21.15 Т/с "Напарницы" (12+)
23.00 Х/ф "Животное" (12+)
01.00 Х/ф "Американский пирог" (16+)
02.45 "Сверхъестественный отбор. Тула" (16+)

ОТВ

05.10 Время новостей (16+)
05.40 "Искры камина. Лучшее" (12+)
06.05 М/ф (6+)
06.30 Время новостей (16+)
07.00 Наше Утро (16+)
07.30 Время новостей (16+)
07.35 Наше Утро (16+)
08.30 Время новостей (16+)
08.35 Наше Утро (16+)
09.00 О здоровье (16+)
09.30 Время новостей (16+)
10.00 Есть вопрос (16+)
10.15 "Готовим волшебство" (12+)
10.30 Т/с "Защита свидетелей" (16+)
12.30 Т/с "Женская консультация" (16+)
13.30 Т/с "Спальный район" (12+)
14.30 "В гостях у Митрофановны" (12+)
15.00 Время новостей (16+)
15.15 Т/с "Спецотряд "Шторм" (16+)
17.15 Д/ф "Легенды мирового кино. Михаил Пуговкин" (12+)
17.45 Время новостей (16+)
18.00 Т/с "Верни мою любовь" (16+)
19.00 Время новостей (16+)
19.45 Есть вопрос (16+)
20.00 "Зеленая передача" (12+)
20.30 Т/с "Верни мою любовь" (16+)
21.30 Время новостей (16+)
22.15 Есть вопрос (16+)
22.30 Т/с "Спецотряд "Шторм" (16+)
00.10 Время новостей (16+)
00.40 Есть вопрос (16+)
00.55 Т/с "Следователь Протасов" (18+)
01.40 Т/с "Защита свидетелей" (16+)
02.35 Т/с "Спальный район" (12+)
03.30 Музыка на ОТВ (16+)

Домашний

06.30 Д/ц "Плохие девчонки" (16+)
07.30 "По делам несовершеннолетних" (16+)
08.30 "Давай разведемся!" (16+)
09.30 "Тест на отцовство" (16+)
10.30 Д/с "Реальная мистика" (16+)
12.30 Д/с "Понять. Простить" (16+)
14.50 Х/ф "Нахалка" (12+)
19.00 Х/ф "Не уходи" (16+)
23.05 Т/с "Любопытная Варвара 2" (16+)
00.55 Д/с "Понять. Простить" (16+)
01.20 "Крутые вещи" (16+)
01.30 Д/с "Понять. Простить" (16+)
03.00 Д/с "Реальная мистика" (16+)

31 ИЮЛЯ. СРЕДА

День +16 | Ночь +10 | Ветер запад | Осадки дождь | Давление 732

Магнитная обстановка – слабовозмущенная

Первый

05.00 "Доброе утро"
09.00 Новости
09.25 "Доброе утро"
09.55 "Модный приговор" (6+)
10.55 "Жить здорово!" (16+)
12.00, 15.00 Новости
12.15 "Время покажет" (16+)
15.15 "Давай поженимся!" (16+)
16.00 "Мужское / Женское" (16+)
17.00 "Время покажет" (16+)
18.00 Новости
18.25 "Время покажет" (16+)
18.50 "На самом деле" (16+)
19.50 "Пусть говорят" (16+)
21.00 Время
21.30 Т/с "Петербург. Любовь. До востребования" (12+)
23.30 Д/ф "ВДНХ" (0+)
00.30 "Время покажет" (16+)

РОССИЯ 1

05.00 "Утро России"
09.00 Вести
09.25 "Утро России"
09.55 "О самом главном". Ток-шоу (12+)
11.00, 14.00 Вести
11.25, 14.25 Местное время. "Вести" - Южный Урал" (Ч) (12+)
11.45 "Судьба человека с Борисом Корчевниковым" (12+)
12.50 "60 Минут" (12+)
14.45 "Кто против?". Ток-шоу (12+)
17.00 Местное время. "Вести" - Южный Урал" (Ч) (12+)
17.25 "Андрей Малахов. Прямой эфир" (16+)
18.50 "60 Минут" (12+)
20.00 Вести
20.45 Местное время. "Вести" - Южный Урал" (Ч) (12+)
21.00 Т/с "Рая знает всё!" (12+)
23.00 Т/с "Доктор Рихтер" (16+)
01.20 Т/с "Московская борзая" (12+)
03.10 Т/с "Семейный детектив" (12+)

НТВ

05.10 "Кодекс чести"
06.00 "Утро. Самое лучшее" (16+)
08.05 Т/с "Мухтар. Новый след" (16+)
10.00, 13.00 Сегодня
10.20 Т/с "Лесник" (16+)
13.25 Обзор. Чрезвычайное происшествие
14.00 Т/с "Ментовские войны" (16+)
16.00 Сегодня
16.25 Т/с "Ментовские войны" (16+)
19.00 Сегодня
19.40 Т/с "Ментовские войны" (16+)
22.50 Т/с "Свидетели" (16+)
00.45 Т/с "Паутина" (16+)
03.50 "Их нравы" (0+)

5-й канал

05.00 Известия
05.20 Т/с "Улицы разбитых фонарей 3" (16+)
06.50 Т/с "Улицы разбитых фонарей 4" (16+)
09.00 Известия
09.25 Т/с "Улицы разбитых фонарей 4" (16+)
13.00 Известия
13.25 Т/с "Глухарь. Продолжение" (16+)
18.30 Известия
19.00 Т/с "След" (16+)
23.10 Т/с "Великолепная пятерка" (16+)
00.00 Известия. Итоговый выпуск
00.25 Т/с "След" (16+)
01.10 Т/с "Детективы" (16+)
03.05 Известия
03.10 Т/с "Мать-и-мачеха" (16+)

ТВ Центр

06.00 "Настроение"
08.05 "Ералаш"
08.30 Х/ф "Война и мир супругов Торбеевых" (12+)
10.35 Д/ф "Валентина Талызина. Зигзаги и удачи" (12+)
11.30 События (16+)
11.50 Т/с "Она написала убийство" (12+)
13.40 "Мой герой. Иосиф Пригожин" (12+)
14.30 События (16+)
14.50 "Город новостей" (16+)
15.05 Т/с "Отец Браун" (16+)
17.00 "Естественный отбор" (12+)
17.50 События (16+)
18.15 Х/ф "Пуанты для Плюшки" (12+)
20.05 Т/с "Кто ты?" (16+)
22.00 События (16+)
22.30 "Линия защиты" (16+)
23.05 Д/ф "Разлучники и разлучницы" (12+)
00.00 События. (16+)
00.35 "Петровка, 38" (16+)
00.55 "Дикие деньги. Бадри Патаркацишвили" (16+)
01.45 Т/с "Кто ты?" (16+)

РОССИЯ К

06.30 "Пешком...". Москва причудливая
07.05 Д/ф "Города, завоевавшие мир. Амстердам, Лондон, Нью-Йорк"
08.00 "Театральная летопись". Алла Покровская
08.35 Д/ф "Рафаэль. Путь в Россию"
09.15 Т/с "МУР. 1941"
10.00 Новости культуры
10.15 Д/с "Заговор генералов"
11.00 Т/с "Сита и Рама" (*)
12.35 "Полиглот". Итальянский с нуля за 16 часов! №2
13.20 Д/с "Первые в мире"
13.35 Д/ф "Города, завоевавшие мир. Амстердам, Лондон, Нью-Йорк"
14.30 Д/с "Дело №. Вячеслав Плеве. Взорванный министр"
15.00 Новости культуры
15.10 Спектакль "Ревизор"
18.25 Цвет времени. Михаил Врубель
18.35 Исторические концерты. Владимир Крайнев. Ведущий Андрей Золотов
19.30 Новости культуры
19.45 Д/ф "Города, завоевавшие мир. Амстердам, Лондон, Нью-Йорк"
20.45 "Спокойной ночи, малыши!"
21.00 Д/с "Заговор генералов"
21.40 Д/с "Первые в мире"
21.55 Т/с "МУР. 1941"
22.45 Д/с "Дикие танцы"
23.15 Новости культуры
23.35 Д/ф "Климт и Шиле. Слишком много таланта"
00.15 Исторические концерты. Владимир Крайнев. Ведущий Андрей Золотов
01.10 Т/с "В лесах и на горах"
02.40 Д/с "Первые в мире"

РЕН ТВ

05.00 Д/п "Засекреченные списки" (16+)
06.00 Документальный проект (16+)
07.00 "С бодрым утром!" (16+)
08.30 Новости (16+)
09.00 "Территория заблуждений" (16+)
11.00 Документальный проект (16+)
12.00 "Информационная программа 112" (16+)
12.30 Новости (16+)
13.00 "Загадки человечества" (16+)
14.00 "Невероятно интересные истории" (16+)
15.00 Документальный проект (16+)
16.00 "Информационная программа 112" (16+)
16.30 Новости (16+)
17.00 "Тайны Чапман" (16+)
18.00 "Самые шокирующие гипотезы" (16+)
19.00 "Информационная программа 112" (16+)
19.30 Новости (16+)
20.00 Х/ф "Апокалипсис" (16+)
22.40 "Смотреть всем!" (16+)
23.00 Новости (16+)
23.25 "Загадки человечества" (16+)
00.30 "Анекдот Шоу" (16+)
01.00 Т/с "Спартак. Возмездие" (18+)
02.50 "Самые шокирующие гипотезы" (16+)

МАТЧ! Вр. МСК

06.00 Д/ц "Вся правда про..." (12+)
06.30 "Футбольное столетие" (12+)
07.00, 8.55 Новости
07.05 Все на Матч!
09.00 Футбол. Кубок Либертадорес 1/8 финала. "Крузейро" (Бразилия) - "Ривер Плейт" (Аргентина) (0+)
11.00 Новости
11.05 Футбол. Южноамериканский Кубок 1/8 финала. "Флуминенсе" (Бразилия) - "Пеньяроль" (Уругвай) (0+)
13.05 Новости
13.10 Все на Матч!
14.00 Профессиональный бокс. Мэнни Пакьяо против Кита Турмана. Бой за титул чемпиона мира по версии WBA в полусреднем весе. Сергей Липинец против Джаера Инсона (16+)
16.00, 17.55 Новости
16.05 Все на Матч!
16.35 "Гран-при с Алексеем Поповым" (12+)
17.05 "Марат Сафин. Своя игра". Специальный обзор (12+)
17.25 "Тает лёд" (12+)
18.05 Все на Матч!
18.55 Футбол. Audi Cup - 2019 г. Матч за 3-е место (0+)
20.55 Все на футбол!
21.25 Футбол. Audi Cup - 2019 г. Финал (0+)
23.25 Все на Матч!
00.10 Д/ц "Жестокий спорт" (16+)
00.40 Д/ц "Утомлённые славой" (16+)
01.10 Футбол. Кубок Либертадорес 1/8 финала. "Интернасьонал" (Бразилия) - "Насьональ" (Уругвай) (0+)
03.10 "Команда мечты" (12+)
03.25 Футбол. Кубок Либертадорес 1/8 финала. "Бока Хуниорс" (Аргентина) - "Атлетико Параназнсе" (Бразилия) (0+)
05.25 "Самые сильные" (12+)

СТС

06.00 "Ералаш" (0+)
06.25 М/с "Да здравствует король Джулиан!" (6+)
07.10 М/с "Приключения Вуди и его друзей" (0+)
07.30 "Уральские пельмени. СмехBook" (16+)
10.20 Т/с "Воронины" (16+)
15.00 Т/с "Ивановы-Ивановы" (16+)
19.15 Х/ф "Всё могу" (16+)
21.00 Х/ф "Образцовый самец №2" (16+)
23.00 Х/ф "Дом большой мамочки" (16+)
00.55 Х/ф "Пришельцы" (16+)
02.45 Х/ф "Пришельцы. Коридоры времени" (12+)

ТВ-3

06.00 Мультфильмы (0+)
09.20 Т/с "Слепая" (16+)
11.00 Д/с "Гадалка" (16+)
12.00 "Не ври мне" (12+)
15.00 "Мистические истории" (16+)
16.00 Д/с "Гадалка" (16+)
17.00 "Знаки судьбы" (16+)
17.35 Т/с "Слепая" (16+)
18.40 Т/с "Кости" (12+)
21.15 Т/с "Напарницы" (12+)
23.00 Х/ф "Крик" (18+)
01.30 Д/с "Колдуны мира" (12+)

ОТВ

05.10 Время новостей (16+)
05.40 "Искры камина. Лучшее" (12+)
06.05 М/ф (6+)
06.30 Время новостей (16+)
07.00 Наше Утро (16+)
07.30 Время новостей (16+)
07.35 Наше Утро (16+)
08.30 Время новостей (16+)
08.35 Наше Утро (16+)
09.00 Женское счастье (16+)
09.30 Время новостей (16+)
10.00 Есть вопрос (16+)
10.15 "Зона особого внимания" (16+)
10.20 "Уралым" (12+)
10.35 Т/с "Жена генерала" (16+)
12.30 Т/с "Женская консультация" (16+)
13.30 Т/с "Спальный район" (12+)
14.30 "Зеленая передача" (12+)
15.00 Время новостей (16+)
15.15 Т/с "Спецотряд "Шторм" (16+)
17.15 О здоровье (16+)
17.45 Время новостей (16+)
18.00 Т/с "Верни мою любовь" (16+)
19.00 Время новостей (16+)
19.45 Есть вопрос (16+)
20.00 Красный блокнот (16+)
20.30 Т/с "Верни мою любовь" (16+)
21.30 Время новостей (16+)
22.15 Есть вопрос (16+)
22.30 Т/с "Спецотряд "Шторм" (16+)
00.10 Время новостей (16+)
00.40 Есть вопрос (16+)
00.55 Т/с "Следователь Протасов" (18+)
01.40 Т/с "Жена генерала" (16+)
02.35 Т/с "Спальный район" (12+)
03.30 Музыка на ОТВ (16+)

Домашний

06.30 "6 кадров" (16+)
06.40 "Удачная покупка" (16+)
06.50 Д/ц "Плохие девчонки" (16+)
07.50 "По делам несовершеннолетних" (16+)
08.50 "Давай разведемся!" (16+)
09.50 "Тест на отцовство" (16+)
10.50 Д/с "Реальная мистика" (16+)
12.50 Д/с "Понять. Простить" (16+)
15.15 Х/ф "Бабье царство" (16+)
19.00 Х/ф "Ключи от счастья" (16+)
23.05 Т/с "Любопытная Варвара 2" (16+)
01.10 Д/с "Понять. Простить" (16+)
01.20 "Крутые вещи" (16+)
03.00 Д/с "Реальная мистика" (16+)

1 АВГУСТ. ЧЕТВЕРГ

День +15 | Ночь +12 | Ветер с/в | Осадки дождь | Давление 730

Магнитная обстановка – слабовозмущенная

Первый

05.00 "Доброе утро"
09.00 Новости
09.25 "Доброе утро"
09.55 "Модный приговор" (6+)
10.55 "Жить здорово!" (16+)
12.00, 15.00 Новости
12.15 "Время покажет" (16+)
15.15 "Давай поженимся!" (16+)
16.00 "Мужское / Женское" (16+)
17.00 "Время покажет" (16+)
18.00 Новости
18.25 "Время покажет" (16+)
18.50 "На самом деле" (16+)
19.50 "Пусть говорят" (16+)
21.00 Время
21.30 Т/с "Петербург. Любовь. До востребования" (12+)
23.30 Юбилейный концерт "ВДНХ - 80 лет!" (12+)
01.20 "Время покажет" (16+)

РОССИЯ 1

05.00 "Утро России"
09.00 Вести
09.25 "Утро России"
09.55 "О самом главном". Ток-шоу (12+)
11.00, 14.00 Вести
11.25, 25 Местное время. "Вести" - Южный Урал" (Ч) (12+)
11.45 "Судьба человека с Борисом Корчевниковым" (12+)
12.50 "60 Минут" (12+)
14.45 "Кто против?". Ток-шоу (12+)
17.00 Местное время. "Вести" - Южный Урал" (Ч) (12+)
17.25 "Андрей Малахов. Прямой эфир" (16+)
18.50 "60 Минут" (12+)
20.00 Вести
20.45 Местное время. "Вести" - Южный Урал" (Ч) (12+)
21.00 Т/с "Рая знает всё!" (12+)
23.00 Т/с "Доктор Рихтер" (16+)
01.20 Т/с "Московская борзая" (12+)
03.10 Т/с "Семейный детектив" (12+)

НТВ

05.10 "Кодекс чести"
06.00 "Утро. Самое лучшее" (16+)
08.05 Т/с "Мухтар. Новый след" (16+)
10.00, 13.00 Сегодня
10.20 Т/с "Лесник" (16+)
13.25 Обзор. Чрезвычайное происшествие
14.00 Т/с "Ментовские войны" (16+)
16.00, 19.00 Сегодня
16.25 Т/с "Ментовские войны" (16+)
19.40 Т/с "Ментовские войны" (16+)
22.50 Т/с "Свидетели" (16+)
00.50 Т/с "Паутина" (16+)
03.55 "Их нравы" (0+)

5-й канал

05.00 Известия
05.20, 9.25 Т/с "Улицы разбитых фонарей 4" (16+)
09.00, 13.00 Известия
13.25 Т/с "Береговая охрана 2" (16+)
18.30 Известия
19.00 Т/с "След" (16+)
23.10 Т/с "Великолепная пятерка" (16+)
00.00 Известия. Итоговый выпуск
00.25 Т/с "След" (16+)
01.05 Т/с "Детективы" (16+)
03.10 Известия

ТВ Центр

06.00 "Настроение"
08.00 "Ералаш" (0+)
08.10 "Доктор И..." (16+)
08.45 Х/ф "Приказано взять живым" (0+)
10.30 Д/ф "Светлана Крючкова. Никогда не говори "никогда" (12+)
11.30 События (16+)
11.50 Т/с "Она написала убийство" (12+)
13.40 "Мой герой. Екатерина Градова" (12+)
14.30 События (16+)
14.50 "Город новостей" (16+)
15.05 Т/с "Отец Браун" (16+)
16.55 "Естественный отбор" (12+)
17.50 События (16+)
18.15 Х/ф "Пуанты для Плюшки" (12+)
20.05 Т/с "Кто ты?" (16+)
22.00 События (16+)
22.30 "Вся правда" (16+)
23.05 "Хроники московского быта. Советский рай" (12+)
00.00 События. (16+)
00.35 "Петровка, 38"
00.55 "Прощание. Юрий Щекочихин" (16+)
01.45 Т/с "Кто ты?" (16+)
03.35 Д/ф "Мужчины Джуны" (16+)

РОССИЯ К

06.30 "Пешком...". Москва московская
07.05 Д/ф "Города, завоевавшие мир. Амстердам, Лондон, Нью-Йорк"
08.00 "Театральная летопись". Алла Покровская
08.35 Д/ф "Климт и Шиле. Слишком много таланта"
09.15 Т/с "МУР. 1941"
10.00 Новости культуры
10.15 Д/с "Заговор генералов"
11.00 Т/с "Сита и Рама"
12.35 "Полиглот". Итальянский с нуля за 16 часов! №3
13.20 Д/с "Первые в мире"
13.35 Д/ф "Города, завоевавшие мир. Амстердам, Лондон, Нью-Йорк"
14.30 Д/с "Дело №. Великий князь Сергей Александрович. Убийство в Кремле"
15.00 Новости культуры
15.10 Спектакль "Мастерская Петра Фоменко" "Волки и овцы"
17.50 Д/ф "Фома. Поцелуй через стекло"
18.30 Цвет времени. Пабло Пикассо. "Девочка на шаре"
18.35 Исторические концерты. Михаил Плетнев. Ведущий Андрей Золотов
19.30 Новости культуры
19.45 Д/ф "Города, завоевавшие мир. Амстердам, Лондон, Нью-Йорк"
20.45 "Спокойной ночи, малыши!"
21.00 Д/с "Заговор генералов"
21.40 Д/с "Первые в мире"
21.55 Т/с "МУР. 1941"
22.45 Д/с "Дикие танцы"
23.15 Новости культуры
23.35 Д/ф "Черный квадрат. Поиски Малевича"
00.15 Исторические концерты. Михаил Плетнев. Ведущий Андрей Золотов
01.10 Т/с "В лесах и на горах"
02.40 Д/с "Первые в мире"

РЕН ТВ

05.00 "Территория заблуждений" (16+)
06.00 Документальный проект (16+)
07.00 "С бодрым утром!" (16+)
08.30 Новости (16+)
09.00 Документальный проект (16+)
12.00 "Информационная программа 112" (16+)
12.30 Новости (16+)
13.00 "Загадки человечества" (16+)
14.00 "Невероятно интересные истории" (16+)
15.00 Документальный проект (16+)
16.00 "Информационная программа 112" (16+)
16.30 Новости (16+)
17.00 "Тайны Чапман" (16+)
18.00 "Самые шокирующие гипотезы" (16+)
19.00 "Информационная программа 112" (16+)
19.30 Новости (16+)
20.00 Х/ф "Земное ядро. Бросок в преисподнюю" (12+)
22.40 "Смотреть всем!" (16+)
23.00 Новости (16+)
23.25 "Загадки человечества" (16+)
00.30 "Анекдот Шоу" (16+)
01.00 Т/с "Спартак. Возмездие" (18+)
02.50 "Самые шокирующие гипотезы" (16+)

МАТЧ! Вр. МСК

06.00 Д/ц "Вся правда про..." (12+)
06.30 "Футбольное столетие" (12+)
07.00, 8.55 Новости
07.05 Все на Матч!
09.00 Футбол. Audi Cup - 2019 г. Финал (0+)
11.00 Новости
11.05 Все на Матч!
11.35 Футбол. Кубок Либертадорес 1/8 финала. "Интернасьонал" (Бразилия) - "Насьональ" (Уругвай) (0+)
13.35 Новости
13.40 Футбол. Кубок Либертадорес 1/8 финала. "Бока Хуниорс" (Аргентина) - "Атлетико Параназнсе" (Бразилия) (0+)
15.40 Новости
15.45 Все на Матч!
16.50 Д/ф "Джошуа против Кличко. Возвращение на Уэмбли" (16+)
17.40 "КХЛ. Месяц до старта" (0+)
18.25, 19.00 Новости
18.30 "Капитаны" (12+)
19.05 Все на футбол!
19.50 Футбол. Лига Европы. "Нефтчи" (Азербайджан) - "Арсенал" (Россия) (0+)
21.55 Новости
22.00 "Профессиональный бокс. Лето 2019. Реванши, нокауты, неожиданные поражения". Специальный обзор (16+)
22.45 Все на Матч!
23.25 Х/ф "Женский бой" (16+)
01.25 Чемпионат мира по водным видам спорта. Итоги (0+)
03.25 Футбол. Кубок Либертадорес 1/8 финала. "Либертад" (Парагвай) - "Гремио" (Бразилия) (0+)
05.25 "Самые сильные" (12+)

СТС

06.00 "Ералаш" (0+)
06.25 М/с "Да здравствует король Джулиан!" (6+)
07.10 М/с "Приключения Вуди и его друзей" (0+)
07.30 "Уральские пельмени. СмехBook" (16+)
10.15 Т/с "Воронины" (16+)
14.55 Т/с "Ивановы-Ивановы" (16+)
19.15 Х/ф "Девять жизней" (18+)
21.00 Х/ф "За бортом" (16+)
23.15 Х/ф "Дом большой мамочки 2" (16+)
01.15 Х/ф "Пришельцы в Америке" (0+)
02.40 Х/ф "Пришельцы 3" (12+)

ТВ-3

06.00 Мультфильмы (0+)
09.20 Т/с "Слепая" (16+)
11.00 Д/с "Гадалка" (16+)
12.00 "Не ври мне" (12+)
15.00 "Мистические истории" (16+)
16.00 Д/с "Гадалка" (16+)
17.00 "Знаки судьбы" (16+)
17.35 Т/с "Слепая" (16+)
18.40 Т/с "Кости" (12+)
21.15 Т/с "Напарницы" (12+)
23.00 Х/ф "Крик 2" (16+)
01.30 Х/ф "Крик" (18+)
03.30 "Дневник экстрасенса" (16+)

ОТВ

05.10 Время новостей (16+)
05.40 "Искры камина. Лучшее" (12+)
06.05 М/ф (6+)
06.30 Время новостей (16+)
07.00 Наше Утро (16+)
07.30 Время новостей (16+)
07.35 Наше Утро (16+)
08.30 Время новостей (16+)
08.35 Наше Утро (16+)
09.00 "Зеленая передача" (12+)
09.30 Время новостей (16+)
10.00 Есть вопрос (16+)
10.15 На страже закона (16+)
10.30 Т/с "Жена генерала" (16+)
12.30 Т/с "Женская консультация" (16+)
13.30 Т/с "Спальный район" (12+)
14.30 Д/ф "Легенды мирового кино. Михаил Пуговкин" (12+)
15.00 Время новостей (16+)
15.15 Т/с "Спецотряд "Шторм" (16+)
17.15 Д/ф "Легенды мирового кино. Луи Де Финес" (12+)
17.45 Время новостей (16+)
18.00 Т/с "Верни мою любовь" (16+)
19.00 Время новостей (16+)
19.45 Есть вопрос (16+)
20.00 "Медгородок" (16+)
20.15 Национальный интерес (12+)
20.30 Т/с "Верни мою любовь" (16+)
21.30 Время новостей (16+)
22.15 Есть вопрос (16+)
22.30 Т/с "Спецотряд "Шторм" (16+)
00.10 Время новостей (16+)
00.40 Есть вопрос (16+)
00.55 Т/с "Следователь Протасов" (18+)
01.40 Т/с "Жена генерала" (16+)
02.35 Т/с "Спальный район" (12+)
03.30 Музыка на ОТВ (16+)

Домашний

06.30 "6 кадров" (16+)
06.35 "Удачная покупка" (16+)
06.45 Д/ц "Плохие девчонки" (16+)
07.45 "По делам несовершеннолетних" (16+)
08.45 "Давай разведемся!" (16+)
09.45 "Тест на отцовство" (16+)
10.45 Д/с "Реальная мистика" (16+)
12.40 Д/с "Понять. Простить" (16+)
15.00 Х/ф "Ключи от счастья" (16+)
19.00 Х/ф "Трава под снегом" (16+)
23.00 Т/с "Любопытная Варвара 2" (16+)
00.55 Д/с "Понять. Простить" (16+)
01.20 "Крутые вещи" (16+)
01.30 Д/с "Понять. Простить" (16+)
03.00 Д/с "Реальная мистика" (16+)

2 АВГУСТА. ПЯТНИЦА

День +15 | Ночь +13 | Ветер С/В | Осадки дождь | Давление 721

Магнитная обстановка – слабовозмущенная

Первый

05.00 "Доброе утро"
09.00 Новости
09.25 "Доброе утро"
09.55 "Модный приговор" (6+)
10.55 "Жить здорово!" (16+)
12.00, 15.00 Новости
12.15 "Время покажет" (16+)
15.15 "Давай поженимся!" (16+)
16.00 "Мужское / Женское" (16+)
17.00 "Время покажет" (16+)
18.00 Новости
18.25 "Время покажет" (16+)
18.50 "На самом деле" (16+)
19.50 "Поле чудес"
21.00 Время
21.30 "Три аккорда" (16+)
23.20 "Вечерний Ургант" (16+)
00.15 Х/ф "Подальше от тебя" (16+)
02.40 "Про любовь" (16+)
03.25 "Наедине со всеми" (16+)

РОССИЯ 1

05.00 "Утро России"
09.00 Вести
09.25 "Утро России"
09.55 "О самом главном". Ток-шоу (12+)
11.00, 14.00 Вести
11.25, 14.25 Местное время. "Вести" - Южный Урал" (Ч) (12+)
11.45 "Судьба человека с Борисом Корчевниковым" (12+)
12.50 "60 Минут" (12+)
14.45 "Кто против?". Ток-шоу (12+)
17.00 Местное время. "Вести" - Южный Урал" (Ч) (12+)
17.25 "Андрей Малахов. Прямой эфир" (16+)
18.50 "60 Минут" (12+)
20.00 Вести
20.45 Местное время. "Вести" - Южный Урал" (Ч) (12+)
21.00 Х/ф "Домработница" (16+)
01.10 Х/ф "У реки два берега" (12+)

НТВ

05.10 "Кодекс чести"
06.00 "Утро. Самое лучшее" (16+)
08.05 Т/с "Мухтар. Новый след" (16+)
10.00, 13.00 Сегодня
10.20 Т/с "Лесник" (16+)
13.25 Обзор. Чрезвычайное происшествие
14.00 Т/с "Ментовские войны" (16+)
16.00, 19.00 Сегодня
16.25, 19.40 Т/с "Ментовские войны" (16+)
22.50 Т/с "Свидетели" (16+)
00.55 "Мы и наука. Наука и мы" (12+)
01.40 Т/с "Паутина" (16+)

5-й канал

05.00 Известия
05.25 Т/с "Улицы разбитых фонарей 4" (16+)
09.00 Известия
09.25 Т/с "Улицы разбитых фонарей 4" (16+)
13.00 Известия
13.25 Т/с "Береговая охрана 2" (16+)
18.55 Т/с "След" (16+)
01.20 Т/с "Детективы" (16+)

ТВ Центр

06.00 "Настроение"
08.00 Х/ф "В квадрате 45" (12+)
09.20 Х/ф "С чего начинается Родина" (16+)
11.30, 14.30 События (16+)
11.50 Х/ф "С чего начинается Родина" (16+)
14.50 "Город новостей" (16+)
15.05 Х/ф "С чего начинается Родина" (16+)
18.05 Х/ф "Дело Румянцева" (0+)
20.05 Х/ф "Сезон посадок" (12+)
22.00 События (16+)
22.30 "Приют комедиантов" (12+)
00.25 Д/ф "Виталий Соломин. Я принадлежу сам себе..." (12+)
01.15 Д/ф "Закулисные войны в театре" (12+)
02.05 Д/ф "Преступления страсти" (16+)
03.10 "Петровка, 38" (16+)
03.25 Х/ф "Новые амазонки" (12+)

РОССИЯ К

06.30 "Пешком...". Москва посольская
07.05 Д/ф "Города, завоевавшие мир. Амстердам, Лондон, Нью-Йорк"
08.00 "Театральная летопись". Алла Покровская
08.35 Д/ф "Черный квадрат. Поиски Малевича"
09.15 Т/с "МУР. 1941"
10.00 Новости культуры
10.15 Д/с "Заговор генералов"
11.00 Т/с "Сита и Рама" (*)
12.35 "Полиглот". Итальянский с нуля за 16 часов! №4
13.20 Д/с "Первые в мире"
13.35 Д/ф "Города, завоевавшие мир. Амстердам, Лондон, Нью-Йорк"
14.30 Д/с "Дело №. Петр Столыпин. Покушение в антракте"
15.00 Новости культуры
15.10 Спектакль "Современник" "Вишневый сад"
17.40 Д/ф "Марина Неелова"
18.35 Цвет времени. Уильям Тёрнер
18.50 XXVII Музыкальный фестиваль "Звезды белых ночей"
19.30 Новости культуры
19.45 "Смехоностальгия"
20.15 Искатели. "По следам сокровищ Кисы Воробьянинова"
21.00 Линия жизни. Иван Вырыпаев
21.50 Х/ф "Удар и ответ" (12+)
23.15 Новости культуры
23.35 Х/ф "Фокусник" (16+)
00.55 "Ни дня без свинга". Давид Голощекин
01.55 Искатели. "По следам сокровищ Кисы Воробьянинова"
02.40 М/ф "Шут Балакирев"

Редакция газеты «КРАСНОЕ ЗНАМЯ» приглашает к сотрудничеству внештатных корреспондентов со всех поселений района.
Условия работы при собеседовании.
Контакты: 8 (35149) 2-25-76, сот.: 8-9221614180,
для резюме – e-mail: wello14mail.ru, gaz@chel.surnet.ru

РЕН ТВ

05.00 "Территория заблуждений" (16+)
06.00 Документальный проект (16+)
07.00 "С бодрым утром!" (16+)
08.30, 12.30 Новости (16+)
09.00 Документальный проект (16+)
12.00 "Информационная программа 112" (16+)
13.00 "Загадки человечества" (16+)
14.00 Д/п "Засекреченные списки" (16+)
16.00 "Информационная программа 112" (16+)
16.30, 19.30 Новости (16+)
17.00 "Тайны Чапман" (16+)
18.00 "Самые шокирующие гипотезы" (16+)
19.00 "Информационная программа 112" (16+)
20.00 Д/п "По пьяной лавочке" (16+)
21.00 Д/п "Гром и молния" (16+)
23.00 Х/ф "Анаконда" (16+)
00.50 Т/с "Спартак. Возмездие" (18+)
02.50 "Самые шокирующие гипотезы" (16+)

МАТЧ ТВ (Вр. МСК)

06.00 Д/ц "Вся правда про..." (12+)
06.30 "Футбольное столетие" (12+)
07.00, 8.55 Новости
07.05 Все на Матч!
09.00 Футбол. Кубок Либертадорес 1/8 финала. "Либертад" (Парагвай) - "Гремио" (Бразилия) (0+)
11.00 Новости
11.05 Все на Матч!
11.55 Плавание. Кубок мира (0+)
13.45 Специальный репортаж "Футбол номер 1" (12+)
14.05 Специальный репортаж "Спортивные итоги июля" (12+)
14.35, 18.30 Новости
14.40 Все на Матч!
15.30 Смешанные единоборства. One FC. Эдди Альварес против Эдуарда Фолаянга. Деметриус Джонсон против Тацумицу Вады (16+)
18.35 Специальный репортаж "Олимпийский отбор. Главный матч года" (12+)
18.55 Все на Матч!
19.55 Баскетбол. Международный турнир. Мужчины. Россия - Иордания (0+)
21.55 Все на футбол! Афиша (12+)
22.55 Новости
23.00 Все на Матч!
23.30 Х/ф "Крадущийся тигр, спрятавшийся дракон" (12+)
01.45 Смешанные единоборства. ACA 96. Евгений Гончаров против Тони Джонсона (16+)
03.45 Х/ф "Спарта" (16+)
05.30 "Самые сильные" (12+)

СТС

06.00 "Ералаш" (0+)
06.25 М/с "Да здравствует король Джулиан!" (6+)
07.10 М/с "Приключения Вуди и его друзей" (0+)
07.30 "Уральские пельмени. СмехBook" (16+)
12.20 Х/ф "Час пик" (16+)
14.15 Х/ф "Час пик 2" (12+)
16.05 Х/ф "Час пик 3" (16+)
17.55 Шоу "Уральских пельменей" (16+)
21.00 Х/ф "Одинокий рейнджер" (12+)
00.00 Х/ф "Большие мамочки. Сын как отец" (12+)
02.00 Х/ф "Элвин и бурундуки" (0+)

ТВ-3

06.00 Мультфильмы (0+)
09.20 Т/с "Слепая" (16+)
11.00 Д/с "Гадалка" (16+)
12.00 "Не ври мне" (12+)
15.00 "Мистические истории" (16+)
16.00 Д/с "Гадалка" (16+)
17.00 "Знаки судьбы" (16+)
17.30 Т/с "Слепая" (16+)
19.30 Х/ф "Эрагон" (12+)
21.45 Х/ф "Другой мир" (18+)
00.00 Х/ф "Крик 3" (16+)
02.15 Х/ф "Крик 2" (16+)

ОТВ

05.10 Время новостей (16+)
05.40 "Искры камина. Лучшее" (12+)
06.05 М/ф (6+)
06.30 Время новостей (16+)
07.00 Наше Утро (16+)
07.30 Время новостей (16+)
07.35 Наше Утро (16+)
08.30 Время новостей (16+)
08.35 Наше Утро (16+)
09.00 Д/ф "Легенды мирового кино. Георгий Юматов" (12+)
09.30 Время новостей (16+)
10.00 Есть вопрос (16+)
10.15 "Медгородок" (16+)
10.30 Д/ф "Бесплодие. Проклятие человеческое" (16+)
11.20 "Суперстар" (16+)
11.35 Х/ф "Зверобой" (12+)
14.10 Кредит недоверия (16+)
14.30 "В гостях у Митрофановны" (12+)
15.00 Время новостей (16+)
15.15 Х/ф "Ромовый дневник" (16+)
17.20 Специальный репортаж (16+)
17.30 "Уралым" (12+)
17.45 Время новостей (16+)
18.00 Губернатор 74.ru (16+)
18.05 Все чудеса урала (12+)
18.30 Женское счастье (16+)
19.00 Время новостей (16+)
19.45 ШОС-2020 г. (16+)
19.50 Х/ф "В России идет снег" (16+)
21.30 Время новостей (16+)
22.15 Х/ф "Однажды в Голливуде" (16+)
00.00 Время новостей (16+)
00.30 Происшествия за неделю (16+)
00.45 Т/с "Следователь Протасов" (18+)
04.00 Музыка на ОТВ (16+)

Домашний

06.30 "Удачная покупка" (16+)
06.40 "6 кадров" (16+)
07.10 Д/ц "Плохие девчонки" (16+)
08.10 "По делам несовершеннолетних" (16+)
09.10 "Давай разведемся!" (16+)
10.10 Х/ф "Вербное воскресенье" (16+)
19.00 Х/ф "Медовая любовь" (16+)
22.55 Х/ф "Арифметика подлости" (16+)
00.50 Д/ц "Плохие девчонки" (16+)

3 АВГУСТА. СУББОТА

День +16 | Ночь +12 | Ветер запад | Осадки дождь | Давление 728

Магнитная обстановка – слабовозмущенная

Первый

05.00, 6.10 Т/с "Научи меня жить" (16+)
06.00 Новости
07.00 Х/ф "В зоне особого внимания" (0+)
09.00 "Играй, гармонь любимая!" (12+)
09.45 "Слово пастыря" (0+)
10.00, 12.00 Новости
10.15 "Юлия Меньшова. Я сама" (12+)
11.10 "Наедине со всеми" (16+)
12.15 "Лев Лещенко. Ты помнишь, плыли две звезды..." (16+)
13.15 Концерт Льва Лещенко (kat12+) (kat12+) (12+)
15.20 "Лев Лещенко. Ни минуты покоя" (16+)
18.00 "Кто хочет стать миллионером?"
19.30 "Сегодня вечером" (16+)
21.00 Время
21.20 "Сегодня вечером" (16+)
23.00 Х/ф "Джой" (16+)
01.20 Х/ф "Слово полицейского" (16+)
03.15 "Про любовь" (16+)

РОССИЯ 1

05.00 "Утро России. Суббота"
08.15 "По секрету всему свету"
08.40 Местное время. Суббота (12+)
09.20 "Пятеро на одного"
10.10 "Сто к одному"
11.00 Вести
11.20 Местное время. "Вести" - Южный Урал" (Ч) (12+)
11.40 "Смеяться разрешается"
14.00 Х/ф "Хороший день" (12+)
16.00 Х/ф "Позови, и я приду" (12+)
20.00 Вести
20.30 Х/ф "Мишель" (12+)
00.35 Х/ф "У реки два берега. Продолжение" (12+)

НТВ

04.55 Д/с "Таинственная Россия" (16+)
05.30 Х/ф "Шерлок Холмс и доктор Ватсон" (0+)
08.00, 10.00 Сегодня
08.20 "Готовим с Алексеем Зиминым" (0+)
08.50 "Кто в доме хозяин?" (12+)
09.30 "Едим дома" (0+)
10.20 "Главная дорога" (16+)
11.00 "Еда живая и мёртвая" (12+)
12.00 "Квартирный вопрос" (0+)
13.10 "Поедем, поедим!" (0+)
14.00 "Своя игра" (0+)
16.00, 19.00 Сегодня
16.20 "Следствие велИ..." (16+)
19.25 Т/с "Пёс" (16+)
23.40 Ты не поверишь! (16+)
00.40 "Квартирник НТВ у Маргулиса" (16+)
01.30 "Фоменко фейк" (16+)
01.50 Т/с "Паутина" (16+)

5-й канал

05.00 Т/с "Детективы" (16+)
10.25 Т/с "След" (16+)
00.50 Т/с "Великолепная пятерка" (16+)
03.40 Д/с "Моя правда. Изменившая время. Алла Пугачева" (16+)

ТВ Центр

05.40 "Марш-бросок" (12+)
06.05 Х/ф "Разорванный круг" (12+)
07.50 "Православная энциклопедия" (6+)
08.20 Х/ф "Женщины" (16+)
10.25 Д/ф "Виталий Соломин. Я принадлежу сам себе..." (12+)
11.20 "Петровка, 38" (16+)
11.30 События (16+)
11.45 "Смех с доставкой на дом" (12+)
12.35 Х/ф "Интим не предлагать" (12+)
14.30 События (16+)
14.45 Х/ф "Вернись в Сорренто" (0+)
18.20 Х/ф "Неопалимый Феникс" (12+)
22.00 События (16+)
22.15 "Девяностые. Бомба для "афганцев" (16+)
23.05 "Приговор. Дмитрий Захарченко" (16+)
23.55 "Дикие деньги. Герман Стерлигов" (16+)
00.45 "Девяностые. Во всём виноват Чубайс!" (16+)
01.35 "Прибалтика. Изображая жертву". Специальный репортаж (16+)
02.05 Х/ф "Возвращение резидента" (6+)

РОССИЯ К

06.30 Библейский сюжет
07.05 М/ф "Вершки и корешки". "Верлиока". "Шайбу! Шайбу!". "Матч-реванш". "Метеор" на ринге"
08.30 Х/ф "Каштанка" (0+)
09.35 "Передвижники. Владимир Маковский"
10.05 Х/ф "Почти смешная история" (0+)
12.30 Острова. Михаил Глузский
13.10 Д/с "Культурный отдых"
13.40 Д/ф "Лебединый рай"
14.20 Д/с "Первые в мире"
14.35 Х/ф "Фокусник" (16+)
15.55 Вечер-посвящение Андрею Дементьеву. "И все-таки жизнь прекрасна!"
17.50 Д/с "Предки наших предков"
18.30 "Мой серебряный шар. Фаина Раневская". Авторская программа Виталия Вульфа
19.15 Х/ф "Весна" (16+)
21.00 Д/ф "Тайны кремлевских протоколов. Валентин Фалин"
22.30 Х/ф "1984" (16+)
00.15 Оркестр Гленна Миллера под управлением Вила Салдена. Концерт в ММДМ
01.10 Д/ф "Лебединый рай"
01.50 Искатели. "Загадка исчезнувшей земли"
02.35 М/ф "Лабиринт. Подвиги Тесея"

РЕН ТВ

05.00 "Территория заблуждений" (16+)
06.00 М/ф "Облачно, возможны осадки в виде фрикаделек" (6+)
07.40 М/ф "Облачно... 2" (6+)
09.15 "Минтранс" (16+)
10.15 "Самая полезная программа" (16+)
11.15 "Военная тайна" (16+)
16.20 "Территория заблуждений" (16+)
18.20 Д/п "Засекреченные списки. Стыд и срам" (16+)
20.30 Т/с "Грозовые ворота" (16+)
00.30 Х/ф "9 рота" (16+)
02.50 "Территория заблуждений" (16+)
03.45 Т/с "Игра престолов" (16+)

МАТЧ ТВ (Вр. МСК)

06.00 Д/ц "Вся правда про..." (12+)
06.30 "Футбольное столетие" (12+)
07.00 Д/ф "Прибой" (12+)
08.35 Смешанные единоборства. One FC. Эдди Альварес против Эдуарда Фолаянга. Деметриус Джонсон против Тацумицу Вады (16+)
10.35, 11.50 Новости
10.40 Все на футбол! Афиша (12+)
11.40 "Мастер спорта с Максимом Траньковым" (12+)
11.55 Автоспорт. Российская серия кольцевых гонок. Туринг (0+)
13.00 Формула-1. Гран-при Венгрии. Свободная практика (0+)
14.00 Все на Матч!
14.30 "Марат Сафин. Своя игра". Специальный обзор (12+)
14.50 "Тает лёд" (12+)
15.20, 17.00 Новости
15.25 Все на Матч!
15.55 Формула-1. Гран-при Венгрии. Квалификация (0+)
17.05 Специальный репортаж "Спортивные итоги июля" (12+)
17.35 "Профессиональный бокс. Лето 2019. Реванши, нокауты, неожиданные поражения". Специальный обзор (16+)
18.20, 20.00 Новости
18.25 Все на Матч!
18.55 Пляжный волейбол. Мировой тур. Финал (0+)
20.05 Все на Матч!
20.25 "Капитаны" (12+)
20.55 Футбол. Российская Премьер-лига. "Зенит" (Санкт-Петербург) - "Краснодар" (0+)
23.45 Все на Матч!
00.15 Волейбол. Межконтинентальный олимпийский квалификационный турнир. Женщины. Россия - Канада (0+)
02.15 Плавание. Кубок мира (0+)
03.00 Пляжный волейбол. Мировой тур (0+)
05.00 "Ген победы" (12+)
05.30 "Самые сильные" (12+)

СТС

06.00 "Ералаш" (0+)
06.45 М/с "Приключения кота в сапогах" (6+)
07.05 М/с "Спирит. Дух свободы" (6+)
07.30 "Детский КВН" (6+)
08.30 "Уральские пельмени. СмехBook" (16+)
09.30 "ПроСТО кухня" (12+)
10.30 "Рогов. Студия 24" (16+)
11.30 Шоу "Уральских пельменей" (16+)
12.40 Х/ф "Девять жизней" (18+)
14.25 Х/ф "Одинокий рейнджер" (12+)
17.25 М/ф "Монстры на каникулах 2" (6+)
19.05 М/ф "Монстры на каникулах 3. Море зовёт" (12+)
21.00 Х/ф "Меч короля Артура" (16+)
23.30 Х/ф "Король Артур" (12+)
01.55 Х/ф "Элвин и бурундуки 3" (0+)

ТВ-3

06.00 Мультфильмы (0+)
11.00 Х/ф "Как выйти замуж. Инструкция" (16+)
15.00 Х/ф "Колдовство" (18+)
17.00 Х/ф "Эрагон" (12+)
19.00 Х/ф "Другой мир" (16+)
21.00 Х/ф "Другой мир" (18+)
22.45 Х/ф "Крик 4" (18+)
01.00 Х/ф "Крик 3" (16+)
03.15 Д/с "Охотники за привидениями" (16+)

ОТВ

05.10 Т/с "Спальный район" (12+)
07.00 М/ф (6+)
08.00 Время новостей (16+)
08.30 Есть вопрос (16+)
08.45 "Преображение" (12+)
09.00 "В гостях у Митрофановны" (12+)
09.30 "О здоровье" (16+)
10.00 "Зеленая передача" (12+)
10.30 "Гости по воскресеньям" (12+)
11.20 Д/ф "Легенды мирового кино. Михаил Пуговкин" (12+)
11.50 Х/ф "В России идет снег" (16+)
13.30 Женское счастье (16+)
14.00 Д/ф "Бесплодие. Проклятие человеческое" (16+)
14.50 Специальный репортаж (16+)
15.00 Х/ф "Зверобой" (12+)
17.30 Т/с "Спецотряд "Шторм" (16+)
21.10 "Весь спорт" (16+)
21.30 Россия без террора. Мусульманские святыни (16+)
22.20 Х/ф "Ромовый дневник" (16+)
00.10 Х/ф "Влюбиться в невесту брата" (16+)
01.45 Д/ф "Легенды мирового кино. Михаил Пуговкин" (12+)
02.10 Музыка на ОТВ (16+)

Домашний

06.30 "6 кадров" (16+)
06.35 Д/ц "Плохие девчонки" (16+)
07.35 Х/ф "Арифметика подлости" (16+)
09.25 Х/ф "Пряники из картошки" (16+)
11.35 Х/ф "Оплачено любовью" (16+)
19.00 Х/ф "Чудо по расписанию" (16+)
23.00 Х/ф "Любовь приходит не одна" (16+)
01.00 Х/ф "Пряники из картошки" (16+)
03.00 Д/ц "Я работаю ведьмой" (16+)

В ЭТОТ ДЕНЬ. 1730 Г. 289 ЛЕТ НАЗАД

российская императрица Анна Иоанновна подписала указ об отливке нового Царь-колокола. Исполнение было поручено московскому литейщику Ивану Федоровичу Моторину (1660–1735). Для изготовления Царь-колокола Пушечный двор отправил в переплавку более 600 колоколов. Однако первая попытка оказалась неудачной. Не сумев справиться с царским заказом, Иван Моторин вскоре умер. Начатое дело успешно завершил его сын – Михаил (?–1750). К 25 ноября 1735 года он создал из 200 тонн колокольной бронзы один из самых известных памятников литейного искусства. Большой Успенский колокол считается самым крупным в мире. Царь-колокол имеет высоту 6 м 14 см, диаметр – 6 м 60 см и весит более 200 тонн.

4 АВГУСТА. ВОСКРЕСЕНЬЕ

День +20 | Ночь +9 | Ветер с/з | Осадки дождь | Давление 739

Магнитная обстановка – слабовозмущенная

Первый

05.40 Т/с "Научи меня жить" (16+)
06.00 Новости
06.10 Т/с "Научи меня жить" (16+)
07.45 "Часовой" (12+)
08.15 "Здоровье" (16+)
09.20 "Непутевые заметки" (12+)
10.00, 12.00 Новости
10.15 "Жизнь других" (12+)
11.10, 12.15 "Видели видео?" (6+)
12.50 "Наталья Кустинская. Красота как проклятье" (12+)
13.45 "Три плюс два. Версия курортного романа" (12+)
14.40 Х/ф "Три плюс два" (0+)
16.35 "Клуб Весёлых и Находчивых". Премьер-лига (16+)
18.00 "Точь-в-точь" (16+)
21.00 Время
21.50 Т/с "Поместье в Индии" (16+)
23.40 Х/ф "Виктор" (18+)
01.30 Х/ф "Три плюс два" (0+)
03.25 "Про любовь" (16+)

РОССИЯ 1

05.05 Т/с "Сваты" (12+)
07.20 "Семейные каникулы"
07.30 "Смехопанорама"
08.00 "Утренняя почта"
08.40 Местное время. Воскресенье
09.20 "Когда все дома с Тимуром Кизяковым"
10.10 "Сто к одному"
11.00 Вести
11.20 ПРЕМЬЕРА. "Панацея по контракту". Расследование Аркадия Мамонтова (12+)
12.20 Т/с "Точка кипения" (12+)
20.00 Вести
22.00 "Воскресный вечер с Владимиром Соловьёвым" (12+)
01.00 "Действующие лица с Наилей Аскер-заде" (12+)
01.55 Х/ф "В Париж!" (16+)

НТВ

05.05 Х/ф "Берегись автомобиля!" (0+)
06.40 Х/ф "Приключения Шерлока Холмса и доктора Ватсона" (0+)
08.00, 10.00 Сегодня
08.20 "У нас выигрывают!" (12+)
10.20 "Первая передача" (16+)
11.00 "Чудо техники" (12+)
11.50 "Дачный ответ" (0+)
13.00 "НашПотребНадзор" (16+)
14.00 "Секрет на миллион" (16+)
16.00, 19.00 Сегодня
16.20 "Следствие велИ..." (16+)
19.40 Т/с "Пёс" (16+)
23.45 Т/с "Параграф 78" (16+)
01.30 Т/с "Паутина" (16+)

5-й канал

05.00 Д/ф "Моя правда. Изменившая время. Алла Пугачева" (16+)
05.25 Д/ф "Моя правда. Вика Цыганова. Приходите в мой дом..." (16+)
06.15 Д/ф "Моя правда. Юлия Началова. Улыбка сквозь слезы" (16+)
07.25 Д/ф "Моя правда. Никита Джигурда и Марина Анисина" (16+)
09.00 Д/ф "Моя правда. Наталия Гулькина. Сама по себе" (16+)
10.00 Т/с "Глухарь. Продолжение" (16+)
17.35 Т/с "Глухарь. Возвращение" (16+)
02.50 "Большая разница" (16+)

ТВ Центр

05.50 Х/ф "Дайте жалобную книгу" (0+)
07.35 "Фактор жизни" (12+)
08.05 Х/ф "Парижские тайны" (6+)
10.20 "Ералаш" (0+)
10.40 "Спасите, я не умею готовить!" (12+)
11.30 События (16+)
11.45 Х/ф "Возвращение резидента" (6+)
14.25 "Хроники московского быта. Двоежёнцы" (16+)
15.15 "Девяностые. Королевы красоты" (16+)
16.05 "Прощание. Ян Арлазоров" (16+)
16.55 Х/ф "Женщина его мечты" (16+)
20.55 Х/ф "Танцы марионеток" (16+)
00.30 События (16+)
00.45 Х/ф "Ключ к его сердцу" (12+)

РОССИЯ К

06.30 Человек перед богом."Елеосвящение и отпевание"
07.05 М/ф "В гостях у лета". "Футбольные звезды". "Талант и поклонники". "Приходи на каток"
08.05 Х/ф "Друг Тыманчи" (0+)
09.20 "Обыкновенный концерт с Эдуардом Эфировым"
09.45 Х/ф "Весна" (16+)
11.30 "Мой серебряный шар. Фаина Раневская". Авторская программа Виталия Вульфа
12.15 Х/ф "Удар и ответ" (12+)
13.40 Д/ф "Красное и черное"
14.35 Д/с "Карамзин. Проверка временем"
15.00 Д/с "Первые в мире"
15.15 Искатели. "Сокровища русского самурая"
16.00 "Пешком...". Москва готическая
16.30 "Романтика романса". Гала-концерт
19.05 Д/ф "Святослав Рихтер"
19.45 Х/ф "Почти смешная история" (0+)
22.10 Юбилей Академии русского балета имени А.Я.Вагановой
00.45 Д/ф "Красное и черное"
01.40 Искатели. "Сокровища русского самурая"
02.25 М/ф "Бедная Лиза". "Фатум"

РЕН ТВ

05.00 Т/с "Игра престолов" (16+)
00.30 Х/ф "Гена-Бетон" (16+)
02.10 Х/ф "Особенности национальной охоты в зимний период" (16+)
03.15 "Военная тайна" (16+)

МАТЧ Вр. МСК

06.00 Футбол. Международный Кубок чемпионов. "Манчестер Юнайтед" (Англия) - "Милан" (Италия) (0+)
08.00 "Футбольное столетие" (12+)
08.30 Футбол. Суперкубок Германии. "Боруссия" (Дортмунд) - "Бавария" (0+)
10.45 Новости
10.55 Специальный репортаж "Команда, которая изменила всё" (12+)
11.15 Все на Матч!
11.55 Автоспорт. Российская серия кольцевых гонок. Туринг (0+)
12.55 Все на Матч!
13.30 Баскетбол. Международный турнир. Мужчины. России - Иран (0+)
15.55 Новости
16.00 Специальный репортаж "Битва за Суперкубок" (12+)
16.20 Английский акцент. Прямой эфир
16.55 Футбол. Суперкубок Англии. "Ливерпуль" - "Манчестер Сити" (0+)
19.20 Новости
19.30 Волейбол. Межконтинентальный олимпийский квалификационный турнир. Женщины. Россия - Корея (0+)
22.10 Новости
22.15 Все на футбол!
23.15 Специальный репортаж "Зенит" - "Краснодар". Live" (12+)
23.35 Все на Матч!
00.20 Формула-1. Гран-при Венгрии (0+)
02.50 "Команда мечты" (12+)
03.20 Х/ф "Крадущийся тигр, спрятавшийся дракон" (12+)
05.30 "Самые сильные" (12+)

СТС

06.00 "Ералаш" (0+)
06.45 М/с "Приключения кота в сапогах" (6+)
07.05 М/с "Спирит. Дух свободы" (6+)
07.30 "Детский КВН" (6+)
08.30 "Уральские пельмени. СмехBook" (16+)
09.10 Шоу "Уральских пельменей" (16+)
10.40 Х/ф "За бортом" (16+)
13.00 М/ф "Монстры на каникулах 2" (6+)
14.40 М/ф "Монстры на каникулах 3. Море зовёт" (12+)
16.35 Х/ф "Меч короля Артура" (16+)
19.05 М/ф "Семейка Крудс" (6+)
21.00 Х/ф "Падение Лондона" (18+)
22.55 Х/ф "Охотник за головами" (16+)
01.05 Х/ф "Война невест" (16+)
02.40 Х/ф "Король Артур" (12+)

ТВ-3

06.00 Мультфильмы (0+)
10.00 Т/с "Напарницы" (12+)
12.45 Х/ф "Другой мир" (18+)
15.15 Х/ф "Другой мир" (16+)
17.15 Х/ф "Другой мир" (18+)
22.30 Х/ф "Колдовство" (18+)
00.30 Х/ф "Крик 4" (18+)
02.45 Д/с "Охотники за привидениями" (16+)

ОТВ

05.10 Т/с "Спальный район" (12+)
07.00 М/ф (6+)
08.45 Хилял (12+)
09.00 "Искры камина. Лучшее" (12+)
09.30 "Уралым" (12+)
09.45 "Медгородок" (16+)
10.00 "Весь спорт" (16+)
10.20 Кредит недоверия (16+)
10.40 Д/ф "Крик души. Депрессия" (16+)
11.30 Т/с "Верни мою любовь" (16+)
15.15 Д/ф "Легенды мирового кино. Грегори Пек" (12+)
15.45 Х/ф "Влюбиться в невесту брата" (16+)
17.35 Т/с "Спецотряд "Шторм" (16+)
21.15 "Полиция Южного Урала" (16+)
21.30 Красный блокнот (16+)
22.00 Происшествия за неделю (16+)
22.15 Х/ф "Однажды в Голливуде" (16+)
23.55 Х/ф "Многоточие" (12+)
01.35 Д/ф "Крик души. Депрессия" (16+)
02.20 Музыка на ОТВ (16+)

Домашний

06.30 "Удачная покупка" (16+)
06.40 "6 кадров" (16+)
07.20 Д/ц "Плохие девчонки" (16+)
08.20 Х/ф "Любовь приходит не одна" (16+)
10.15 Х/ф "Чёртово колесо" (16+)
11.50 Х/ф "Лекарство для бабушки" (16+)
15.25 Х/ф "Любка" (16+)
19.00 Х/ф "Вопреки судьбе" (12+)
23.15 Х/ф "Медовая любовь" (16+)
02.45 Х/ф "Чёртово колесо" (16+)

ИЗВЕЩЕНИЕ О ПРОВЕДЕНИИ СОБРАНИЯ О СОГЛАСОВАНИИ МЕСТОПОЛОЖЕНИЯ ГРАНИЦЫ ЗЕМЕЛЬНОГО УЧАСТКА

Кадастровым инженером Мочалиным Ильёй Николаевичем, г.Касли, ул.Ленина д.12, кв.72, адрес электронной почты: i.n.mochalin@chelcti.ru, контактный телефон: 8-9028621377, номер регистрации в государственном реестре лиц, осуществляющих кадастровую деятельность 33117 выполняются кадастровые работы в отношении земельного участка с кадастровым № 74:09:0605004:229, расположенного: Челябинская область, Каслинский район, потребительский кооператив "Садоводческий кооператив "Кабачок", улица №7, участок №126, кадастровый квартал 74:09:0605004.

Заказчиком кадастровых работ является Потеряева Ольга Владимировна, проживающая по адресу: Свердловская обл., г. Екатеринбург, ул. Белоярская, д. 16, кв. 15, контактный телефон: 8-9826963272.

Собрание по поводу согласования местоположения границы состоится по адресу: г.Касли ул. Ленина, 27, "02" сентября 2019 г. в 10 часов 00 минут.

С проектом межевого плана земельного участка можно ознакомиться по адресу: г.Касли, ул. Ленина, 27. Требования о проведении согласования местоположения границ земельных участков на местности принимаются с "01" августа 2019 г. г. по "02" сентября 2019 г., обоснованные возражения о местоположении границ земельных участков после ознакомления с проектом межевого плана принимаются с "01" августа 2019 г. по "02" сентября 2019 г., по адресу: г.Касли, ул. Ленина, 27.

При проведении согласования местоположения границ при себе необходимо иметь документ, удостоверяющий личность, а также документы о правах на земельный участок (часть 12 статьи 39, часть 2 статьи 40 Федерального закона от 24 июля 2007 г. №221-ФЗ "О кадастровой деятельности").

Смежные земельные участки, с правообладателями которых требуется согласовать местоположения границы: 74:09:0605004:272 Челябинская область, р-н Каслинский, сад "Кабачок", улица №7, уч. 124; 74:09:0605004:273 Челябинская область, р-н Каслинский, сад "Кабачок", улица №7, уч. 125; 74:09:0605004:275 Челябинская область, р-н Каслинский, сад "Кабачок", улица №7, уч. 127, а также всех лиц, имеющих право на данный участок и заинтересованных лиц в согласовании.

Поздравляю подругу юности **Людмилу Александровну ЕКИМОВУ** с юбилеем – 70-летием со дня рождения!

Желаю я всего, чем жизнь богата, здоровья, счастья, радости от близких и долгих лет.

Валентина Маишева
г. Волжский, Волгоградская область

10 августа, в 14:00, к церкви села Воскресенское приглашаются все Лапаловские для составления родословной.

АКЦИЯ!
РАСПРОДАЖА СЕЙФ-ДВЕРЕЙ
без первоначального взноса
беспроцентная рассрочка до 6 месяцев

ПЛАСТИКОВЫЕ ОКНА
БАЛКОНЫ
любой сложности
Большой выбор
АВТОМАТИЧЕСКИЕ ВОРОТА
ТЕПЛИЦЫ
ИП Алтухов Н. В.
г. Верхний Уфалей, ул. Каслинская, 4-а
8-908-080-9445, 8 (35156) 3-01-26, 3-85-15

ГОРЯЩИЕ ТУРЫ
В ЛЮБУЮ ТОЧКУ МИРА!
8-800-551-70-41
Гарантия низких цен
турагентство География хоть куда
г. Касли, ул. Ретнева, 2-а
e-mail: geo_kasli@mail.ru
https://vk.com/geographiya_kasli

ГРАЖДАНЕ, у кого захоронения на Тюбукском мусульманском кладбище, прошу вас посетить и произвести уборку могил.

Х. Х. Акманов, смотритель кладбища

ИЗВЕЩЕНИЕ О ПРОВЕДЕНИИ СОБРАНИЯ О СОГЛАСОВАНИИ МЕСТОПОЛОЖЕНИЯ ГРАНИЦЫ ЗЕМЕЛЬНОГО УЧАСТКА

Кадастровым инженером Мочалиным Ильёй Николаевичем, г.Касли ул.Ленина д.12, кв.72, адрес электронной почты: i.n.mochalin@chelcti.ru , контактный телефон 8-9028621377, номер регистрации в государственном реестре лиц, осуществляющих кадастровую деятельность 33117 выполняются кадастровые работы в отношении земельного участка с кадастровым № 74:09:0605004:276, расположенного: Челябинская область, Каслинский район, потребительский кооператив "Садоводческий кооператив "Кабачок", улица №7, участок №128, кадастровый квартал 74:09:0605004.

Заказчиком кадастровых работ является Севостьянова Юлия Михайловна, проживающая по адресу: Свердловская обл., г. Екатеринбург, ул. Буторина, д. 2, кв. 110, контактный телефон: 8-9826963272.

Собрание по поводу согласования местоположения границы состоится по адресу: г.Касли, ул. Ленина, 27, "02" сентября 2019 г. в 10 часов 00 минут.

С проектом межевого плана земельного участка можно ознакомиться по адресу: г.Касли, ул. Ленина, 27. Требования о проведении согласования местоположения границ земельных участков на местности принимаются с "01" августа 2019 г. г. по "02" сентября 2019 г., обоснованные возражения о местоположении границ земельных участков после ознакомления с проектом межевого плана принимаются с "01" августа 2019 г. по "02" сентября 2019 г., по адресу: г.Касли, ул. Ленина, 27.

При проведении согласования местоположения границ при себе необходимо иметь документ, удостоверяющий личность, а также документы о правах на земельный участок (часть 12 статьи 39, часть 2 статьи 40 Федерального закона от 24 июля 2007 г. №221-ФЗ "О кадастровой деятельности").

Смежные земельные участки, с правообладателями которых требуется согласовать местоположения границы: 74:09:0605004:275 Челябинская область, р-н Каслинский, сад "Кабачок", улица №7, уч. 127; 74:09:0605004:279 Челябинская область, р-н Каслинский, сад "Кабачок", улица №7, уч 130, а также всех лиц, имеющих право на данный участок и заинтересованных лиц в согласовании.

ОБЪЯВЛЕНИЯ

◄ Начало на 4-й стр.

Продам

Недвижимость:

ГАРАЖ 18,8 кв. м, кирпичный, смотровая и овощная ямы, отопление, электричество, ул. Запрудная, гаражный кооператив 7, расположен вблизи профессионального училища №18, удобный подъезд и месторасположение. Цена 250000 руб. Тел.: 8-9193228770.

ГАРАЖ металлический 3х6, самовывоз. Тел.: 8-9089344633.

Транспорт:

А/м ЗИЛ-130, Объём цистерны-7039 л. Перевозил нефтепродукты, обслуживал АЗС. Установлен маячок оранжевого цвета. Мощность двигателя 150 л.с. Год изготовления ТС 1992 г. В рабочем состоянии. Все документы имеются. Цена 80 тыс. руб. Тел.: 8-9227477774, Марина.

УАЗ бортовой. Тел.: 8-9080412190.

ПРИЦЕП ЧМЗАП (кузов 1500х1100мм) без документов, диски R13 ковка ВСМПО, ЛОДКУ «Прогресс»-2М с Меркури-30 (цена 125 тыс. руб.) Тел.: 8-9227068530.

Мини ТРАКТОР КМЗ-10, 1993 г/вып. (плуг навесной, 2 косилки, культиватор, отвал навесной, прицеп) с документами-цена 120 тыс. руб., грузовой МОТОРОЛЛЕР «Муравей» 1983 г/вып., без документов-цена 20 тыс. руб., ЛОДКУ «Казанка» 1989 г/вып., цена 15 тыс. руб.; надувную ЛОДКУ ВМ 280, 2,8х1,3 м, грузоподъемность 200 кг, 2008 г/вып., новая ни разу не эксплуатировалась – цена 18 тыс. руб. Собственник. Тел.: 8-9823204254.

Другое:

РЕКЛАМНЫЙ БАННЕР (тент, полог, укрывной материал) широкого применения. Не промокает и не гниёт: 3х6 м – 1000 руб., 3х6 м и 2,5 х 7,5 м - по 2000 руб. (толстые с кольцами), есть и другие размеры. Тел.: 8-9823037335.

ШПАЛЫ строительные с доставкой. Тел.: 8-9514770106, 8-9227582947.

ТЕПЛИЦЫ, беседки, заборы металлические и из заборной доски, навесы, хозяйственные постройки, мостики, пирсы. Тел.: 8-9227420899.

ШИФЕР плоский. Тел.: 8-9080592549.

ПЕСОК. ОТСЕВ. ЩЕБЕНЬ. От 1 тонны и более. Тел.: 8-9823488353.

ПЕСОК, ГРУНТ, ЩЕБЕНЬ. Тел.: 8-9048119621.

ПЕСОК, ОТСЕВ, ЩЕБЕНЬ, УГОЛЬ. А/м ЗИЛ-самосвал. Тел.: 8-9222370453.

ПЕСОК, ОТСЕВ, ЩЕБЕНЬ от 1 до 15 тонн. Без выходных. Тел.: 8-9193111213.

ПЕСОК строительный, ЩЕБЕНЬ разных фракций, ОТСЕВ от 1 и более тонн. А/м ЗИЛ. Тел.: 8-9220162929.

ПЕСОК, ОТСЕВ, ЩЕБЕНЬ. КамАЗ 12 тонн. Тел.: 8-9191129589.

ПЕСОК, ОТСЕВ, ЩЕБЕНЬ от 1 и более тонн. По г. Касли и району. Тел.: 8-9226319327.

ОТСЕВ, ПЕСОК, ЩЕБЕНЬ, УГОЛЬ, от 1 до 6 тонн, а/м ЗИЛ. ДРОВА, березовые колотые. А/м ЗиЛ и ИЖ «каблучок». Работаем без выходных. Тел.: 8-9517926666.

ОТСЕВ, ЩЕБЕНЬ, ПЕСОК, КАМЕНЬ бут и др. Малогабаритный самосвал, 2 тонны. ДРОВА березовые колотые в наличии. Без выходных. Газель. ОТХОДЫ березовые. По г. Касли и району, пропуск в г. Озерск, Снежинск. Тел.: 8-9026060120.

ОТСЕВОБЛОК (шлакоблок) от производителя. тел.: 8-9514868634, 8-9517994576.

ПИЛОМАТЕРИАЛЫ от производителя. ДОСКА: обрезная, необрезная, заборная, брус. Тел.: 8-9000885355, 8-9227241968.

ПИЛОМАТЕРИАЛ хвойный необрезной и обрезной, брус, брусок, вагонка, туалет из дерева, заборную доску. Тел.: 8-9511246480, 8-9511204439.

ДОСКИ б/у по цене дров (береза), или ОБМЕН на ДРОВА (береза). Тел.: 8-9193451371.

ДРОВА колотые береза. ЗИЛ – ГАЗель, район. ОТХОДЫ березовые, срезка, горбыль. Тел.: 8-9993721520.

ДРОВА березовые, колотые, в любом количестве по доступным ценам. Тел.: 8-9525023765.

ДРОВА березовые колотые. Квитанции прилагаются. Без выходных. По всему району. Тел.: 8-9048053942, 8-9227240510.

ДРОВА, колотые, пиленые (квартирник). Самые низкие цены. Быстрая доставка. Пенсионерам скидки. Рассрочка. Тел.: 8-9525170500.

ДРОВА березовые, колотые, пиленые. В любом количестве. Низкие цены. Тел.: 8-9080544205.

ДРОВА березовые – колотые, сухие по реальным ценам. Пенсионерам скидка. Тел.: 8-9124075809.

ДРОВА березовые колотые, а/м УАЗ. НЕДОРОГО. Пенсионерам скидки. Тел.: 8-9511296925.

ДРОВА колотые, L 25-30. Тел.: 8-9193326177, 8-9049427912.

НАВОЗ, ПЕРЕГНОЙ, ДРОВА колотые, сухие. СЕНО в рулонах. ЧЕРНОЗЕМ. Тел.: 8-9514377555, в любое время.

НАВОЗ КРС и конский, ПЕРЕГНОЙ хорошего качества, ЧЕРНОЗЕМ, малогабаритный самосвал на 3 стороны, 2 тонны. Тел. сот.: 8-9026060120.

КОРОВУ. Тел.: 8-9512430612.

ПОРОСЯТ домашних породы ландрас, ухоженные, 1,5-мес. Тел. сот.: 8-9678619525.

Пшеницу, ячмень, овес, комбикорм. Тел.: 8-9511249546.

МАШИНКУ СТИРАЛЬНУЮ п/автомат (новая) «Ока», цена 5 тыс., ДУХОВКУ (шкаф электрический), новая, цена 1 тыс., УМЫВАЛЬНИК оцинкованный, новый, цена 1 тыс., ВАННУ оцинкованная, цена 300 руб., 2 ПОДУШКИ, перовые 70х70. Тел.: 8-9511229106.

Куплю

АВТОВЫКУП ЛЮБЫХ АВТО: исправных, неисправных, битых. Тел.: 8-9080583023.

АВТОВЫКУП. ВАЗ, иномарки. Битые, целые, проблемные. Тел.: 8-9507336138, 8-9128921945.

Ваше АВТО до 50 тыс. руб. Можно под ремонт. Тел.: 8-9823156094.

Любое АВТО до 200 тыс. руб. Можно на запчасти. Тел.: 8-9823095597.

ВЫКУП любого авто (битого, целого, кредитного, с запретом на регистрацию и другими проблемами). Тел.: 8-9517874600.

ЗАПЧАСТИ ГАЗ-21. Тел.: 8-9525260386.

Коллекционер-профессионал ОЦЕНИТ и КУПИТ у населения по хорошей цене ЛИТЬЕ Касли, Кусы (статуэтки, бюсты, шкатулки, столовое серебро, самовары угольные, награды до 1917 г., старые значки на закрутках; ПРЕДМЕТЫ старины, церковную живопись; складни. Расчет сразу, оценка бесплатно. Тел.: 8-9088172611, 8-9128942254.

ПРЕДМЕТЫ СТАРИНЫ: каслинское литье, фарфоровые статуэтки, иконы, значки, елочные игрушки, угольные самовары, железные игрушки СССР. Тел.: 8-9227128508, 8-9193471263.

б/у НЕИСПРАВНЫЕ ХОЛОДИЛЬНИКИ, СТИРАЛЬНЫЕ МАШИНЫ, ГАЗ ПЛИТЫ, БАТАРЕИ, ВАННЫ, РОГА ЛОСЯ и многое другое. Самовывоз. Тел.: 8-9026000955.

КОЛПАКИ на колёса от автобуса «Икарус». Тел.: 8-9226398655.

Сдам

2-КОМНАТНУЮ КВАРТИРУ. Тел.: 8-9292720298, 8-9049375727.

2-КОМНАТНУЮ КВАРТИРУ в центре города. Тел.: 8-9227119445.

2-КОМНАТНУЮ КВАРТИРУ в г. Челябинск на Свердловском проспекте (пересечение с Комсомольским), около дома остановка городского транспорта. Тел.: 8-9226969623.

1-КОМНАТНУЮ КВАРТИРУ. Тел.: 8-9193433181.

Небольшой благоустроенный ДОМ в п. Воздвиженка. Долгосрочно. Русским. Собственник. Тел. сот.: 8-9222199088.

ПЛОЩАДИ в аренду. Тел.: 8-9512530447, Наталья.

ПОМЕЩЕНИЯ нежилые в р-не Лобашова, в центре по ул. Революции. Тел.: 8-9193165617.

Меняю

3-КОМНАТНУЮ КВАРТИРУ в центре, 3-й этаж, на 2-КОМНАТНУЮ КВАРТИРУ в центре, 1-й и 5-й этажи не предлагать. Или ПРОДАМ. Тел.: 8-9226393469.

Требуются

Предприятию «Каменный пояс» на постоянную работу: ОПИЛОВЩИК фасонных отливок, ФОРМОВЩИК ручной формовки, ОБРУБЩИК, ТОКАРЬ-фрезеровщик, СЛЕСАРЬ-сборщик. На временную работу-БУХГАЛТЕР. Обращаться по адресу: г. Касли, ул. 1 Мая, 41/2 или по тел.: 8-(35149) 5-54-17, 5-54-12.

Организация примет на работу ЗАВЕДУЮЩЕГО ПРОИЗВОДСТВОМ. График работы 2/2. Тел.: 8-9227119445.

СИДЕЛКА для ухода за лежачей женщиной. Тел.: 8-9322074926.

СРОЧНО! УБОРЩИЦА. Тел.: 8-9028973821.

СРОЧНО!!! ПРОДАВЕЦ. Обращаться в магазин «Водолей» по адресу: ул. Комсомольская, 28.

ВОДИТЕЛЬ на легковой автомобиль с прицепом, часы работы с 9:00-06:00, оплата от 700 руб. до 1000 руб. посуточно. Тел.: 8-9507250481, в любое время.

ООО «УЗППС» www.poli-s.ru

Производственному предприятию требуются рабочие:

✔Прессовщик
✔Помощник прессовщика
✔Песочник ✔Слесарь-наладчик

Обед, жильё, бытовые условия предоставляются.
Зарплата сдельная, до 2000 руб/смена.
Собеседование по адресу:
с.Большой Куяш, ул.Калинина 29, с 10:00 до 14:00
тел.: 8-919-322-42-97

Услуги

Юридические:

Составление, печать, доставка договоров купли-продажи, дарения, мены недвижимого имущества. Консультации по сделкам. Тел.: 8-9323030608.

Компания «Юридическая практика». 456835, Челябинская область, г. Касли, ул. Советская, д. 68/2, оф. 322. Тел.: 8-9222385848, 8-3514921098. Юридические услуги: - бесплатные консультации; - помощь в решении любых гражданско-правовых споров (взыскание долгов, признание права собственности, установление юридических фактов, страховые споры, возмещение ущерба от ДТП, ущерба, причинённого жилому помещению, наследственные дела, земельные споры); - снижение кадастровой стоимости земельных участков и объектов недвижимости; - изменение категории и вида разрешённого использования земельных участков; - представление интересов в суде. **Услуги агентства недвижимости:** - оформление прав на недвижимость. Составление любых видов договоров. Проверка чистоты сделки. Сопровождение сделок; - военная ипотека, молодая семья; - срочный выкуп объектов недвижимости; - помощь в продаже любой недвижимости; - в наличии большой выбор земельных участков, квартир, домов, коммерческой недвижимости.

«МАТЕРИНСКИЙ КАПИТАЛ». Любые варианты использования: покупка, строительство, реконструкция жилья. Любой возраст ребенка. Быстрые сроки. Минимальные затраты. Подбор конкретных вариантов жилья, земельных участков под материнский капитал. Тел. сот.: 8-9222385848, 8 (351-49) 2-10-98.

Компания недвижимости «ВИВАТ». Любые операции с недвижимостью. Консультации. Сопровождение сделок. Оформление документов. Работа с различными сертификатами, в т.ч. с военной ипотекой, материнским капиталом. Тел.: 8-9193228770; 8-9226361432. E-mail: vivatcom@mail.ru. Адрес: г. Касли, ул. Ломоносова, 71, часы работы: с пн-пт с 9:00 до 18:00.

Оформление материнского капитала. На покупку, строительство. Любой возраст ребенка. Деньги сразу после сделки. Быстро. Качественно. Надежно. Тел.: 8-9226361432, 8-8001000669.

ООО «ПРАВООХРАНИТЕЛЬНЫЙ ЦЕНТР»
Юридические услуги по возврату водительских удостоверений.
▫Досрочно.
▫По амнистии.
▫Официально.
▫В судебном порядке.
Тел.: 8-8005518002.

Ремонтно-строительные:

СТРОИТЕЛЬНЫЕ РАБОТЫ любой сложности: кровля, заборы, печи, камины. Отделка внутренняя, наружная и т.д. Тел.: 8-9525264997.

ВСЕ виды строительных работ. Внутренняя отделка. Тел. сот.: 8-9227436376.

Бригада строителей выполнит ВСЕ ВИДЫ СТРОИТЕЛЬНЫХ РАБОТ от фундамента до крыши. Тел. сот.: 8-9049719766.

ДОСТАВКА: ЩЕБНЯ, ПЕСКА, ОТСЕВА, КАМ.ПЫЛИ, ЗЕМЛИ, ГРУНТА, НАВОЗА, ПЕРЕГНОЯ. Тел.: 8-9227068048.

Другие:

ДЫМИТ ПЕЧЬ? ПЛОХАЯ ТЯГА?
ТРУБОЧИСТ
Установка. Реставрация.
Чистка котлов медленного горения, печей, труб и дымоходов.
8-999 372 54 56

Квалифицированный РЕМОНТ холодильников. Гарантия, выезд в любой район. Тел.: 8-9048023021.

РЕМОНТ бытовых, торговых и медицинских холодильников. Тел.: 8-9000265074.

РЕСТАВРАЦИЯ ВАНН! Жидким акрилом. Цвета любые. Тел.: 8-9085822124, 8-9088266660.

ГРУЗОПЕРЕВОЗКИ, ГАЗель-тент, город-межгород, пропуск Озёск-Снежинск. Грузчики. Тел.: 8-9227204720.

УСТАНОВКА АНТЕНН. ЦИФРОВОЕ ЭФИРНОЕ ТВ – без абонентской платы, время мест., 20 каналов - 3500 руб. с установкой; «Триколор HD» - 12000 руб., «Телекарта» – 9000 руб. с установкой; «Телекарта» вр. московское – 10000 руб. А также настройка и переустановка спутникового ТВ. ОБМЕН ОБОРУДОВАНИЯ старого на новое. Установка интернета-350 руб. Тел.: 8-9090846476, 8-9090698910.

Магазины

ОБУВЬ! САМЫЕ НИЗКИЕ ЦЕНЫ! СКИДКИ ДО 70% М-Н «УНИВЕРМАГ», М-Н «ПЕРЕКРЕСТОК» сектор № 8 (2-й этаж в конце зала), М-Н «ОБУВЬ» (вход со стороны автовокзала, здание швейной фабрики). МУЖСКИЕ КОСТЮМЫ, БРЮКИ, РУБАШКИ, РЕМНИ. РАСПРОДАЖА КОЖАНЫХ КУРТОК, НАТУРАЛЬНЫХ ДУБЛЁНОК. СКИДКИ ДО 70%. РАСПРОДАЖА ВЕЩЕЙ ИЗ ГЕРМАНИИ МУЖСКИХ И ЖЕНСКИХ КУРТОК, ДРАПОВЫХ ПАЛЬТО.

В магазине «Чайка» новое поступление паласов, ковров, дорожек. Ждём вас за покупками по адресу: ул. Стадионная, 93.

Разное

Автобусные туры.
СОЛЬ-ИЛЕЦК
12-20 августа,
23-31 августа.
Тел.: 8-9925107566, Катя.

«ВТОРОЙ ШАНС НА СЧАСТЬЕ». Щенки и кошки разных возрастов, различных окрасов, обработаны от паразитов, привиты по возрасту. Отдаем в хорошие и заботливые руки. Тел.: 8-9227137758, Алена.

Показали мощь и надежность

Яркой завершающей точкой пробега автомобилей «Урал NEXT» по городам и интересным местам Челябинской области, по версии агентства новостей Доступ, стало посещение городов Касли и Кыштым.

Напомним, акция, в которой участвовали три автомобиля «Урал NEXT», стартовала 13 июля в Миассе и была посвящена 85-летию региона и 75-летию со дня выпуска первого уральского грузовика. Основная цель акции — знакомство жителей нашей области с новыми автомобилями миасского предприятия, а также демонстрация широких возможностей техники автозавода «Урал». Старт пробегу дал врио губернатора Челябинской области Алексей Текслер, посетивший в этот день Миасский автомобильный завод.

В пробеге участвовало специализированное транспортное средство (вахтовый автобус) с колесной формулой 4х4 — представитель полноприводного семейства «Урал-М». А также два автомобиля из нового семейства дорожных грузовиков NEXT 6х4. Седельный тягач «Урал NEXT 6х4» предназначен для строительных и региональных перевозок, полная масса автопоезда до 62 т. Самосвал грузоподъемностью 15,6 т с объемом самосвальной платформы до 12 куб. м эксплуатируется при перевозке насыпных и навалочных грузов. Дорожные автомобили могут использоваться на дорогах общего пользования и технологических дорогах. Преимущества нового семейства – высокие производительность и функциональность, надежность и ресурс, современный уровень эргономики и комфорта.

В Касли грузовики «Урал» прибыли 18 июля. До начала выставки автомобилей автозаводчане побывали в эталонной комнате Каслинского завода архитектурно-художественного литья, где представлены образцы творчества каслинских мастеров, посетили во Дворце культуры имени И.М. Захарова зимний сад с представителями африканской, австралийской и прочей экзотической флоры, а также побывали и на интерактивной выставке «Русская изба», где представлены экспонаты XIX - начала XX века.

Фото М. Ласьковой

Команду участников пробега поддержали жители города, которые пришли посмотреть на многотонные гиганты, а местные мальчишки были от них просто в восторге.

– Мне очень понравились эти машины. Они такие большие, мощные, покрашены в яркие цвета и выглядят очень современно. И название у них красивое — «Урал». Хотелось бы погонять на них, – с восхищением признался Тимофей Молчанов.

Пунктами посещения колонны грузовиков стали также национальный парк Таганай, хребет Зюраткуль, панорамная площадка хребта Зигальга, гора Аргуз, Игнатьевская пещера и другие города и интересные места. Всего за 7 дней уральские грузовики преодолели более тысячи километров пути с различным дорожным покрытием, включая участки горного серпантина, грунтовые и проселочные дороги. 19 июля участники автопробега прибыли в Кыштым, а завершилась акция в Миассе 20 июля.

Людмила НИЧКОВА

СПОРТ

Чемпионат спелео дистанций

Сборная команда Челябинской области по спортивному туризму на спелео дистанциях заняла 3-е место в общекомандном зачете.

Это был самый молодой по возрасту состав, в который вошли ребята из турклуба «Атмосфера» г. Касли, Снежинского спелеоклуба, Челябинска и Миасса. Соревнования дались нашей команде с большим трудом, потребовалось много сил и терпения.

Что такое чемпионат? Это целая жизнь! Семь дней спать по 3-5 часов, бесконечно купаться в речке, страдать от жары и мошек. Да, было трудно. Но без трудно не бывает интересно. Такое не забывается.

М. ДУНАЕВА

ПРОИСШЕСТВИЯ

ДТП с погибшим несовершеннолетним

После аварии транспортные средства можно отремонтировать

19 июля 2019 г. в 15:30 на 2-м км автодороге Клепалово-Полднево шестнадцатилетний юноша, управляя мотоциклом ИЖ Юпитер-5, без госномера, двигаясь по встречной полосе, не имея навыков управления транспортным средством, не справился с управлением и совершил столкновение с автомобилем «Киа Серато» под управлением гражданина Ф., 1990 года рождения.

В результате дорожно-транспортного происшествия несовершеннолетний от полученных травм скончался на месте происшествия.

Трагическая встреча на дороге

17 июля 2019 года в 18:40 на 110 км автодороги подъезд к городу Екатеринбургу на территории Каслинского района, 30-летний мужчина, управляя грузовым автомобилем «Мерседес», по предварительным данным не выбрал безопасную скорость движения и совершил наезд на автомобиль «Рено Логан», под управлением 42-летнего мужчины, осуществляющего маневр левого поворота, после чего автомобиль «Рено» совершил столкновение с грузовым автомобилем КамАЗ, под управлением 24-летнего молодого человека, двигавшегося во встречном направлении.

После столкновения легковушка превратилась в груду металла

В результате ДТП водитель и пассажиры, двое мужчин в возрасте 41 года, автомобиля «Рено», получили телесные повреждения и были госпитализированы.

Сотрудниками ГАИ установлено, что автомобилем «Мерседес» управлял житель Республики Казахстан, направлялся из Екатеринбурга в Челябинск, в автомобиле «Рено» находились жители города Снежинска, автомобилем КамАЗ управлял житель Тамбовской области.

Кирилл ГОЛЫШЕВ

сканворд

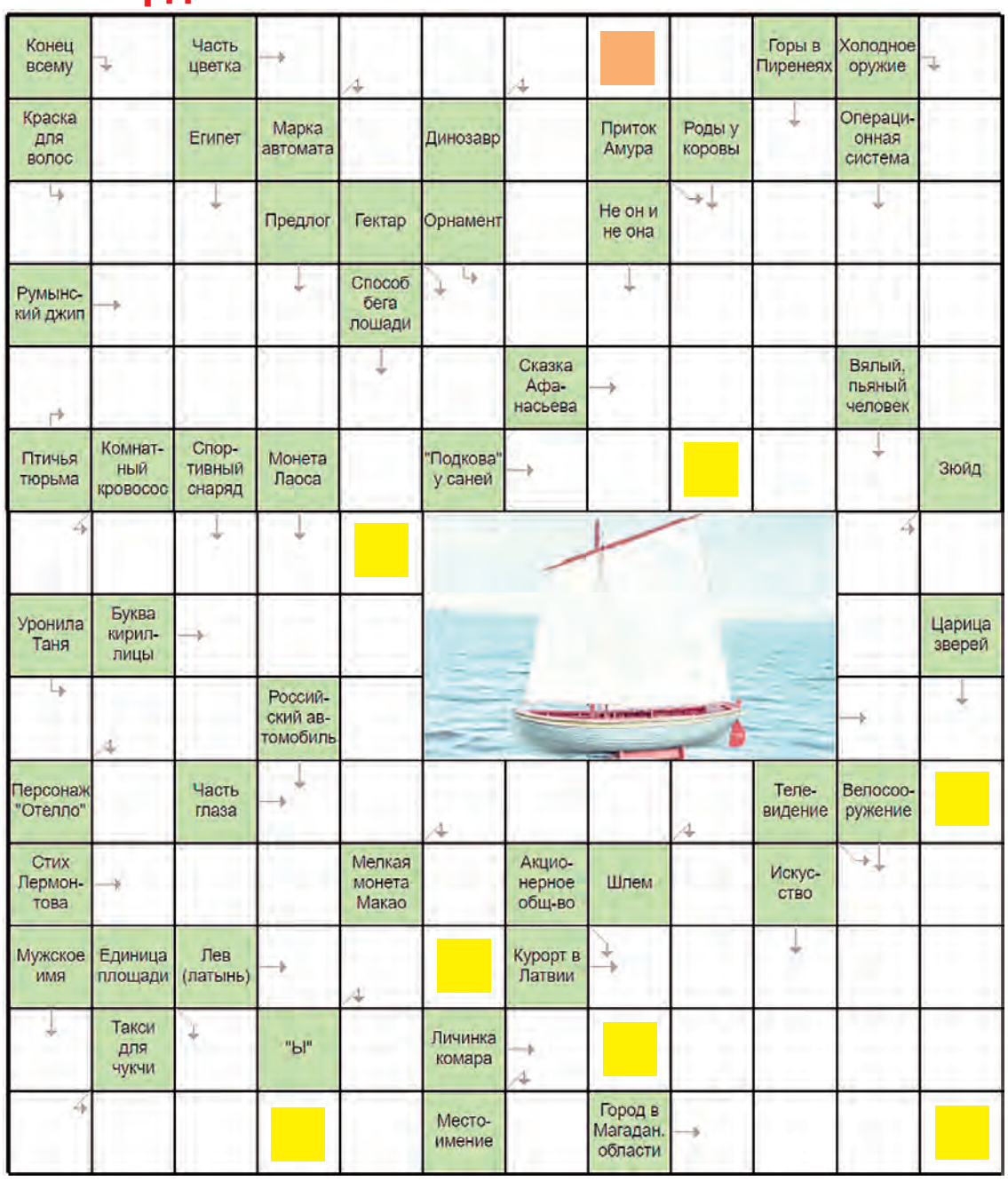

Ключевое слово

РАЗГАДАЙ СКАНВОРД И ПОЛУЧИ БИЛЕТ В КИНО!

Разгадай сканворд, составь слово и отправь его на номер телефона: 8-9049455965.

Слова принимаются с 10:00 пятницы 26.07.19 г. до 12:00 вторника 30.07.19 г. Победитель будет определен 31 июля 2019 г. случайным выбором в группе «ВК» https://vk.com/kasli_cinema.

С победителем свяжутся. Стоимость СМС согласно вашему тарифному плану.

ПОБЕДИТЕЛЬ предыдущего сканворда –

Даниил САМОХВАЛОВ

(г. Касли)

Ответы на сканворд, опубликованный в газете 19 июля:

По горизонтали: Каре. Лавра. Хна. Клио. Скат. Лягушка. Парк. Ёрш. Опт. Пани. Аркан. Мука. Тарб. Склон. Арат. Камбала. Выпас. Абаз.

По вертикали: Вафля. Фрукты. Чехол. Патока. Ядро. Ананас. Юла. Шпон. Суп. Имбаба. Квакша. Раб. Акр. Коала. Лахтак. Таз.

Ключевое слово: хамелеон

ЖКХ

Памятка для потребителя жилищно-коммунальных услуг

Итак, если вы обнаружили, что жилищно-коммунальные услуги оказываются ненадлежащим образом (к примеру: вы чувствуете температурный дискомфорт в своем жилом помещений или более 4-х часов единовременно отсутствует холодная или горячая вода, а лифт не работает более суток), у вас есть все основания для предъявления претензий исполнителю услуг, которая составляется в письменном виде в 2-х экземплярах.

В претензии необходимо указать свою фамилию, имя, отчество, адрес, сведения о непредоставленной или предоставленной жилищной услуге ненадлежащего качества, срок устранения недостатков и выдвинуть требование, которое вы предъявляете исполнителю.

Если претензия подана лично, то один экземпляр обязательно остается у потребителя. Для контроля сроков рассмотрения обращения представитель исполнителя, регистрирующий жалобу, проставляет на вашем экземпляре дату получения, входящий номер, должность, подпись и расшифровку подписи.

Претензия, подаваемая по почте, обязательно направляется заказным письмом с уведомлением в одном экземпляре. Она будет считаться полученной в тот день, который указан в уведомлении о вручении.

Однако, в первую очередь жильцам следует осознавать, что обоснованность предъявления требований возникает не в момент нарушения их прав, а только при наличии соответствующего документального подтверждения не предоставления услуг потребителю либо предоставления жилищно-коммунальных услуг ненадлежащего качества.

Акт о непредоставлении коммунальных услуг или предоставления коммунальных услуг ненадлежащего качества (Акт проверки качества жилищно-коммунальных услуг) является основанием для перерасчета платы, а время, указанное в нем – для расчета размера снижения платежей.

Первое, с чего следует начать в случае непредоставления жилищно-коммунальных услуг или предоставления их ненадлежащего качества, – это уведомить об этом аварийно-диспетчерскую службу исполнителя или иную службу, указанную исполнителем (далее – аварийно-диспетчерская служба).

Сообщение может быть сделано потребителем в письменной форме или устно (для надежности и более эффективного контроля исполнения лучше сообщение сделать в письменной форме). При этом потребитель обязан сообщить свои фамилию, имя и отчество, точный адрес проживания, а также вид непредоставляемой услуги или предоставляемой услуги ненадлежащего качества. Сотрудник аварийно-диспетчерской службы обязан сообщить потребителю сведения о лице, принявшем заявку (фамилию, имя, отчество), регистрационный номер заявки и время ее приема.

В случае если сотруднику аварийно-диспетчерской службы известны причины непредоставления жилищно-коммунальных услуг или предоставления услуг ненадлежащего качества, он обязан немедленно сообщить об этом потребителю и сделать соответствующую отметку в журнале регистрации заявок. Эта отметка является основанием для признания исполнителем факта непредоставления услуг или предоставления их ненадлежащего качества.

В случае если сотруднику аварийно-диспетчерской службы не известны причины оказания жилищно-коммунальных услуг ненадлежащим образом он обязан согласовать с потребителем точное время и дату проверки качества услуг. По результатам проверки составляется акт.

Присутствие представителей исполнителя и потребителей, права которых нарушены (или могут быть нарушены), является обязательным.

В ходе проверки может возникнуть спор между потребителем и исполнителем, иными заинтересованными участниками относительно факта нарушения качества коммунальной услуги и (или) величины отступления от установленных параметров качества коммунальной услуги. В таком случае определяется порядок проведения дальнейшей проверки качества коммунальной услуги.

Любой заинтересованный участник проверки вправе инициировать проведение экспертизы качества коммунальной услуги.

Расходы на проведение экспертизы, инициированной потребителем, несет исполнитель. Если в результате экспертизы, инициированной потребителем, установлено отсутствие факта нарушения качества коммунальной услуги, то потребитель обязан возместить исполнителю расходы на ее проведение. Расходы на проведение экспертизы, инициированной иным участником проверки, несет такой участник.

Если ни один из заинтересованных участников проверки не инициировал проведение экспертизы качества коммунальной услуги, но при этом спор между потребителем и исполнителем, иными заинтересованными участниками проверки сохраняется, то определяются дата и время проведения повторной проверки качества коммунальной услуги с участием приглашенных исполнителем представителей государственной жилищной инспекции Российской Федерации, представителей общественного объединения потребителей. В этом случае в акте проверки должны быть указаны дата и время проведения повторной проверки.

Акт повторной проверки подписывается помимо заинтересованных участников проверки также представителем государственной жилищной инспекции в Российской Федерации и представителем общественного объединения потребителей. Указанным представителям исполнитель обязан передать по одному экземпляру акта повторной проверки.

Формирование комиссии и составление акта по проверке факта нарушения являются обязательными в случаях причинения вреда жизни, здоровью и имуществу потребителя, общему имуществу многоквартирного дома, при непризнании исполнителем и потребителем своей вины в возникновении нарушения, по требованию исполнителя или потребителя.

УПРАВЛЕНИЕ Федеральной службы по надзору в сфере защиты прав потребителей и благополучия человека по Челябинской области ТЕРРИТОРИАЛЬНЫЙ ОТДЕЛ в г. Кыштыме и г. В. Уфалее, Каслинском и Нязепетровском районах

НАМ ПИШУТ

«Каковы мы сами…»

«Как быстро изменился мир, как быстро изменились люди…» – делится мнением о сегодняшней нашей действительности самодеятельный поэт из Берегового Владимир Проценко. Человеку есть с чем сравнить – за плечами у него большая жизнь…

На фоне вышесказанного хотелось бы продолжить тему также поэтической строкой: «Какие мы сами, таковы и наши сани…». Тем более, что в памяти живы недавние бытовые события, назовем это так.

По весне звонит мне давняя приятельница со взрослыми детьми, которые приехали в гости, будучи в Каслях, сделали покупки в отделе промтоваров одного из сетевых магазинов поселка машиностроителей. Покупки оплатили, но по каким-то причинам пакет остался на кассе! Хватились только дома, в Багаряке. Потому и просьба: помогите, если получится! Мы и обратились на кассу, где благополучно дня три пролежал пакет с кассовым чеком. Сотрудник отдела передал нам всё, сопроводив назиданием быть внимательнее впредь.

Было, конечно, приятно, но в душе осталось чувство удивления от желания работника торговли помочь совершенно незнакомым людям.

Для пенсионера любое происшествие – событие. Об одном из них, недавнем, хотелось бы также сказать, поскольку «место действия» – там же. Возвращаясь из сада, зашла за покупками, расплатилась с любезной кассиршей и пошла себе в аптеку, что в том же здании. Расплачиваться – а кошелька-то и нет. Покупательница – в панике. Работник аптеки терпеливо успокаивала. Без всякой надежды я вернулась в торговый зал магазина. Увиденное повергло в шок: кассирша, молодая девушка, высоко подняв мой кошелек, просила женщин посмотреть свои сумки!

Мне была возвращена «пропажа», в котором, кроме денег, лежало и кое-что из документов. На слезную просьбу незадачливой покупательницы молодая сотрудница магазина так и не назвала себя, сказала лишь, что на чужом горе счастья не построишь… Было ли это стечением обстоятельств в столь короткое время. Но точка зрения «на жизнь» у молодежи, с которой довелось встретиться, вселила надежду. Как говорится, не всё ещё потеряно.

Галина КАРАБАНОВА

СОВЕТЫ ВРАЧА

Искусственное прерывание беременности

Стать мамой – это функция каждой женщины. Репродуктивное здоровье – одна из важных тем в медицине. А все из-за того, что в последнее время увеличивается число абортов.

Аборт – это искусственное прерывание беременности, в основу которого входит удаление плода из матки.

Несколько причин чтобы НЕ ДЕЛАТЬ АБОРТ

ОН:

- угрожает жизни не только женщины, но и малыша, которого она соберется когда-нибудь родить;
- вызывает нервные и гормональные нарушения организма, нарушения менструального цикла вплоть до прекращения менструаций либо наоборот – профузные кровотечения;
- могут возникнуть осложнения в процессе операции: кровотечение, прободение матки и в последствии ее ушивание или удаление, а значит появления рубца на матке, что может вызвать проблемы при вынашивании последующей беременности;

- аборт может вызвать развитие таких заболеваний как эндометриоз, миома тела матки, заболевания молочных желез;
- провоцирует воспаление, способствует образованию спаек в маточных трубах, и как результат – внематочная беременность;
- приводит к бесплодию, не вынашиванию беременности;
- причиняет моральную травму. Ощущение вины – мина замедленного действия, которая может стать причиной нервного расстройства женщины и психологического бесплодия;
- создает проблемы в интимной жизни - вплоть до полной утраты интереса к ней, что приводит к ухудшению отношений в семье и разводам.

Профилактика абортов заключается прежде всего в мероприятиях, направленных на предупреждение нежелательной беременности. Основой является – правильная и надежная контрацепции. При подборе того или иного контрацептива необходимо консультироваться с врачом.

Также необходимо работать с подрастающим поколением, формируя в них доброту к детям и ответственность за свое здоровье и здоровье близких.

Е.С. ЧЕРЕПАНОВА, заведующая отделением медицинской профилактики ГБУЗ «Районная больница города Касли»

ПЕНСИОННЫЙ ФОНД

С начала года в Клиентскую службу Каслинского района за получением сведений об отнесении к категории лиц предпенсионного возраста обратилось 26 граждан.

Как подтвердить статус предпенсионера?

Сведения об отнесении граждан к категории лиц предпенсионного возраста предоставляются Управлением Пенсионного фонда (далее УПФР) и многофункциональным центром.

Кроме того, работающие граждане могут подтвердить статус предпенсионера через своего работодателя. Это возможно, если работодатель заключил соглашение об электронном информационном взаимодействии с УПФР.

Для налоговых органов и органов исполнительной власти регионального уровня информация о предпенсионерах предоставляется посредством межведомственного электронного взаимодействия.

Для удобства граждан реализована возможность получения таких сведений **в Личном кабинете гражданина на официальном сайте ПФР (www.pfrf.ru) и портале госуслуг (gosuslugi.ru)**. Для этого необходимо войти в «Личный кабинет», выбрать в разделе «Пенсии» вкладку «Заказать справку (выписку) об отнесении гражданина к категории граждан предпенсионного возраста» и указать орган, куда предоставляются сведения («Федеральная налоговая служба России», «орган государственной власти РФ в области содействия занятости населения» либо «работодатель»). Документ формируется автоматически на основании данных, имеющихся в распоряжении ПФР, и подтверждается усиленной квалифицированной электронной подписью. Сформированную справку можно получить на электронную почту.

Т.Г. ГЛАЗКОВА, начальник управления ПФР в г. Кыштыме Челябинской области (межрайонное)

ВЫСТАВКА-ПРОДАЖА меховых изделий
29 июля
в к/т «Россия»
НОВЫЙ СЕЗОН - НОВАЯ КОЛЛЕКЦИЯ ШУБ ! ИЗ НОРКИ,БОБРА И МУТОНА. БОЛЬШОЙ АССОРТИМЕНТ ДУБЛЁНОК. А ТАК ЖЕ ПАЛЬТО, КУРТКИ. кредит на выгодных условиях. Акция-меняем старую шубу на новую! РАБОТАЕМ С 10:00 ДО 19:00
Лицензия АО «ОТП Банк» г. Москва № 2766
ИНН 590423860199, ОГРНИП 317595800058616

3 августа лечение **АЛКОГОЛИЗМА**
г. Кыштым, санаторий «Дальняя дача», клуб, 2-й этаж.
Прием проводят кандидат медицинских наук М. Е. КУЗНЕЦОВ и врач высшей категории Г. В. КУЗНЕЦОВА
Прогрессивные методы жесткого комбинированного психотерапевтического лечения. Начало в 10:00, трезвость от 2-3 дней.
- ТАБАКОКУРЕНИЯ. Начало в 12:30, не курить 6-8 часов;
- ИЗБЫТОЧНОГО ВЕСА. Начало в 13.00.
Подробности по тел.: 8-9049387665 (6), 8-9226384004, +7(351)23-00-624, 900-35-25.
ИМЕЮТСЯ ПРОТИВОПОКАЗАНИЯ. ТРЕБУЕТСЯ КОНСУЛЬТАЦИЯ СПЕЦИАЛИСТА

НАТЯЖНЫЕ ПОТОЛКИ
НЕБОСВОД
Большой выбор светильников и люстр
ул. Лобашова, 136
8 908 098 27 27

2 АВГУСТА, в пятницу,
с 10:00 до 12:00 - Касли (рынок)
с 13:00 до 14:00 - Вишневогорск (рынок)
состоится продажа КУР-НЕСУШЕК, КУР-МОЛОДОК, бройлерных ЦЫПЛЯТ, УТЯТ, ГУСЯТ.
КОМБИКОРМА.
ИП Клюева Е.В., ОГРН 316965800035095

светофор магазин низких цен
Реально, доступно, удобно!
З/паста COLGATE Крепкие зубы, 100 мл, Супер свежесть 38,90 руб.
ТАБУРЕТ стандарт (металл,кожзам) 219,90 руб.
ПЕЧЕНЬ тресковых рыб, ГОСТ (г. Новосибирск), 220 гр, ж/б, 42,10 руб.
ВРЕМЯ РАБОТЫ с 9:00 до 20:00 г. Касли, ул. Свободы, 39 (рынок «Колхозный»)

Внимание! г. Касли
3 (суббота) августа
Кинотеатр Россия (ул. Ленина,59)
«Магия Меха»
г. Киров, предлагает большой выбор ГОЛОВНЫХ УБОРОВ И ШУБ
норка от 22 000 р.
мутон от 10 000 р.
дублёнки
жилетки
КАРАКУЛЬ
Скидки до 50%
Ждём ВАС с 09.00 до 18.00
Условия акций и подарков спрашивайте у продавцов - консультантов!!!
Рассрочка от ИП Домрачев С.Б.
Оплата по терминалу.
Реклама. ИП Домрачев С.Б.

Мир ковки
ОРГАНИЗАЦИЯ ВЫПОЛНИТ СЛЕДУЮЩИЕ РАБОТЫ:
- Металлические, кованые и профильные заборы и ограждения;
- Лестницы, лестничные и балконные ограждения;
- Двери, ворота, калитки;
- Каркасы, навесы для машин, зон отдыха и бассейнов, теплицы;
- Дровницы, лавки, качели, перила, стеллажи;
- Все виды стоительных работ

ЧАСЫ РАБОТЫ: ПОНЕДЕЛЬНИК-ПЯТНИЦА С 10:00 ДО 18:00; СУББОТА С 10:00 ДО 15:00; ВОСКРЕСЕНЬЕ – ВЫХОДНОЙ
Г. КАСЛИ, УЛ. СОВЕТСКАЯ, 28, ОФ. 1, ЗДАНИЕ СТОЛОВОЙ РАДИОЗАВОДА (СО СТОРОНЫ УЛ. РЕВОЛЮЦИИ)
Тел.: 8-9227560225, e-mail: zlokazov@bk.ru

ТОП-ОКНО
89507395500
ул. Лобашова 139
Ещё теплее!
Ещё тише!
Ещё надежнее!
vk.com/topokno74
Окна Балконы
Акция
Скидки до -30% ИЮЛЕ
- Входные Металлические двери от 3500 рублей
- Межкомнатные двери от 1100 рублей
- Натяжные потолки от 200 рублей Кв М с работой
- Автоматические Ворота - Мебель - Кухни

ЦЕНТР КРОВЛИ И ФАСАДА
МЕТАЛЛ ПРОФИЛЬ ДИЛЕР
• ЧЕРЕПИЦА • ПРОФНАСТИЛ • ВОДОСТОКИ • САЙДИНГ
ЗАБОРЫ • ШТАКЕТНИК • ПРОФТРУБА • ТЕПЛИЦЫ •
prof-met.ru
Касли, Ленина, 8А т.5-53-00, 8-922-757-98-74

Окна Эконом 2151
СКИДКИ до 50%**
• ОКНА ПВХ БЕЛЫЕ / КАШИРОВАННЫЕ
• БАЛКОНЫ ПВХ / АЛЮМИНИЙ / ВНУТРЕННЯЯ ОТДЕЛКА
• НАТЯЖНЫЕ ПОТОЛКИ МАТОВЫЕ / ГЛЯНЦЕВЫЕ
• МЕЖКОМНАТНЫЕ ДВЕРИ ОТ ЭКОНОМ-КЛАССА ДО ПРЕМИУМ
• ВХОДНЫЕ ДВЕРИ НАДЕЖНЫЕ, СТАЛЬНЫЕ
• КУХНИ НА ЗАКАЗ ПО ВАШИМ РАЗМЕРАМ
• ШКАФЫ-КУПЕ ЛЮБЫЕ МАТЕРИАЛЫ, ЦВЕТА И РАЗМЕРЫ
• ШКОЛЬНЫЕ УГОЛКИ, ПОЛКИ, ТУМБЫ, КОМОДЫ НА ЗАКАЗ, ЛЮБЫЕ РАЗМЕРЫ
• ТЕПЛИЦЫ СО СКЛАДА
• ЗАБОРЫ
Оформление договора на дому
Первый взнос от 500 руб.*
*при заключении договора
Рассрочка* без %, до 18 месяцев
Челябинск: (351) 216-38-05, Касли: 8-962-485-38-05
*подробности по телефонам:
**Рассрочка предоставляется ООО «Домокон»
**Скидки предоставляются на основании положения о скидках
ООО «Домокон»

МЕХОВАЯ ВЫСТАВКА-ПРОДАЖА
5 августа, с 10:00 до 18:00, к/т «Россия»
ВАШЕМУ ВНИМАНИЮ БУДЕТ ПРЕДСТАВЛЕН ШИРОКИЙ ВЫБОР
ШУБ из норки, мутона, бобра, каракуля
ДУБЛЕНОК женских и мужских, КУРТОК кожаных, ПУХОВИКОВ, ГОЛОВНЫХ УБОРОВ
Производство Турции, Греции, России
В период проведения выставки действует акция: «МЕНЯЕМ СТАРОЕ НА НОВОЕ».
На выставке вы можете приобрести понравившееся вам изделия в рассрочку без первого взноса, по одному документу - паспорту
ИП Гулуев А.Ч. ИНН 590615600476, ОГРН 307590600900042

Газовые котлы ARDERIA от 24000 руб.
ПРОДАЖА. МОНТАЖ.
ГАРАНТИЙНОЕ ОБСЛУЖИВАНИЕ.
Тел.: 8-9222385811, 8-9227078146.

ПАМЯТНИКИ
мрамор от 2800 р. гранит от 8000 р.
от российского производителя
БЛАГОУСТРОЙСТВО ЛЮБОЙ СЛОЖНОСТИ
ИЗГОТОВЛЕНИЕ КОМПЛЕКСОВ
СКИДКИ ДО 30%*
г. Кыштым, ул. Республики, 45 8-922-70-48-579
г. Касли, ул. Коммуны, 96 8-919-33-53-040

БУРЕНИЕ скважин в любом месте и РЕМОНТ. Тел.: 8-9507363252.

БУРЕНИЕ НА ВОДУ. круглый год.
Тел.: 8-9193406000.
На рынке более 20 лет

5 августа
Городская ярмарка
Огромный выбор уличных и домашних цветов
Натуральный мёд от пчеловодов
Мясные деликатесы
Рыба холодного и горячего копчения(Камчатский край)
Кондитерские изделия
Овощи, фрукты
Товары народного потребления
Цены от производителя
с 09:00-18:00ч.
г. Касли, Площадь ул. К. Маркса (пересечение с ул. Ленина)

БУРЕНИЕ НА ВОДУ.
Тел.: 8-9518168000, 8-9124727571.

БУРЕНИЕ СКВАЖИН
в любом удобном месте. Гарантия.
Тел.: 8-951-471-44-88.

БУРЕНИЕ СКВАЖИН НА ВОДУ
в любом удобном месте.
Гарантия, качество, опыт работы.
Тел.: 8-9191180529.

БУРЕНИЕ СКВАЖИН на воду и другие работы.
Гарантия и качество.
Тел.: 8-9088105296, 8-9191132932.

«КРАСНОЕ ЗНАМЯ» Адрес редакции и издателя: 456830 Челябинская область, г. Касли, ул. Ленина, 55 E-mail: gaz@chel.surnet.ru Для рекламы: gazetakzreklama@mail.ru Индекс: 54626 Газета выходит в среду и пятницу Главный редактор В. П. ЧЕРЕПАНОВ

УЧРЕДИТЕЛИ ГАЗЕТЫ: Администрация Каслинского муниципального района, г. Касли, ул. Ленина, 55. АНО «Редакция газеты «Красное знамя», г. Касли, ул. Ленина, 55; Областное государственное учреждение «Издательский дом «Губерния», г. Челябинск, ул. Революции,4

Газета зарегистрирована в Управлении Федеральной службы по надзору в сфере связи, информационных технологий и массовых коммуникаций по Челябинской области. Рег. №ПИ №ТУ74-01078 от 6 мая 2014 г.

Выпуск подготовлен при финансовой поддержке Федерального агентства по печати и массовым коммуникациям

Тел.:2-23-76, 2-22-75,2-21-80; факс:2-25-76.
Для расчетов: счет 40703810407330000597 Банк ПАО "Челиндбанк" г. Челябинск КПП 745901001 кор. счет 30101810400000000711 БИК 047501711 ИНН 7402006679

Отпечатана с оригинал-макета в г. Челябинске, ООО «БазЭл», ул. Каслинская, 77, офис 4, тел.: (8-351) 211-01-02.

Дата и время подписания в печать: 25.07.19 г. по графику: 16:00 фактически: 15:30
Тираж 3564 Заказ 12916 Цена свободная.

Прием объявлений в каб.№11
За достоверность фактов и сведений ответственность несут авторы публикаций и рекламодатели. Редакция может не разделять точку зрения автора. При озвучивании или перепечатке ссылка на газету обязательна.

Тираж сертифицирован Национальной Тиражной Службой

kasli-gazeta.ru
QR-код газеты «Красное знамя»