Интересные и любопытные факты о Челябинской области

В Саткинском районе, недалеко от озера Зюраткуль, размером 250 на 250 метров раскинулось гигантское рукотворное изображение лося. Общая протяженность линий этого «портрета» составляет... 2 километра. Доказанный учеными факт — это самый большой в мире рисунок, который создан людьми на поверхности Земли. Называются подобные макро картины — геоглифами. Наземная «картина» Лося была обнаружена совсем недавно — осенью 2011 года, краеведом Александром Шестаковым, когда он просматривал снимки с космоса. По предварительным данным геоглиф южноуральского Лося еще и самый древний на планете (VI-I тысячелетие до н.э.). Правда, природа за долгие века потрепала его изображение — «картина» Лося поросла деревьями, а некоторые черты ее стерлись.

Л. Н.

Красное знамя

Общественно-политическая газета

Издается с 8 января 1931 года

8 ФЕВРАЛЯ 2019 ГОДА, ПЯТНИЦА, №10 (11633)

kasli-gazeta.ru

ПРОГНОЗ ПОГОДЫ ПЯТНИЦА, 8 февраля

Давление 742 мм рт. ст.

Осадки снег

Ветер ЮГ

Магнитная обстановка – слабовозмущенная

Ночь -15

День -10

Лэпбуки и лайфхаки

Пять старшеклассников поборолись за звание лучшего ученика 2019 года

Победительница муниципального конкурса «Ученик года» Анна Чернышева (в центре) с группой поддержки

Школьная пора была в жизни каждого человека, но, согласитесь, у всех разная. Для кого-то — с серыми буднями, нудными уроками и скучными домашними заданиями. А кто-то по присущей ему от природы жажде жизни старался брать от этого времени всё и по максимуму. Учиться только на «хорошо» и «отлично», заниматься спортом, параллельно получать музыкальное образование, петь и танцевать, участвовать в КВНах и других школьных мероприятиях, быть волонтёром и просто неравнодушным человеком ко всему, что происходит вокруг.

Именно такие ребята приняли участие в муниципальном этапе конкурса «Ученик года-2019».

Финальному событию предшествовал заочный этап, на участие в котором поступили заявки от обучающихся 9-11 классов из семи школ района. На этом этапе формировалось портфолио участника. В «личном деле» должны были найти отражение все успехи и достижения школьника в таком многотрудном и ответственном занятии, как быть хорошим учеником. Учитывалось все: и участие старшеклассника в общественной жизни школы, и его успехи в учебе.

Ни одно соревнование не обходится без лидеров и аутсайдеров. В итоге побороться за звание лучшего ученика предстояло пятерым старшеклассникам. К очному этапу конкурса были допущены: Анна Чернышева, учащаяся 10-го класса Тюбукской школы № 3, девятиклассница Элина Каташова из Маукской школы № 35,

Продолжение на 2-й стр.

КОРОТКО

КАСЛИНСКИЕ БОКСЕРЫ снова успешно выступили на соревнованиях. В городе Полевской Свердловской области, 27 января прошел открытый турнир по боксу, посвященный памяти мастера спорта СССР по боксу Хафиза Хасанова. В соревнованиях приняли участие боксеры из Свердловской и Челябинской областей, республик Башкортостан и Кыргызстан. От нашего города выступили воспитанники Александра Захарова. В своих весовых категориях первые места заняли Данила Востряков и Алексей Камищук; вторые места у Дениса Голышева и Ярика Тарасова.

В ДОПОЛНИТЕЛЬНЫЙ ДЕНЬ – 6 февраля, восемь выпускников школ района писали итоговое сочинение (изложение), которое является допуском к государственной итоговой аттестации в 11 классах. Это те обучающиеся, которые не смогли принять участие в испытании или не справились с ним в основной срок, 5 декабря 2018 года. Тему сочинения выпускники выбирали самостоятельно из 5 предложенных: «Отцы и дети», «Мечта и реальность», «Месть и великодушие», «Искусство и ремесло», «Доброта и жестокость». Для выполнения этого задания давалось 3 час. 55 мин.

СПЕЦИАЛИСТЫ ФИЛИАЛА ФБУЗ «Центр гигиены и эпидемиологии в Челябинской области» с целью просвещения и повышения грамотности населения, проконсультируют потребителей по вопросам нормативных требований к молочным продуктам, дадут рекомендации по выбору продуктов питания. С 11 по 18 февраля текущего года, пройдет телефонная «горячая» линия «О качестве и безопасности молочной продукции и срокам годности». **Звоните с 10.00 до 12.00 часов по телефонам «горячих линий»: 8(35149) 2-23-82; 8(35151) 4-04-28**.

Л. Н.

МЕСТНАЯ ВЛАСТЬ

Приоритеты остаются прежними

Общественная комиссия при администрации Каслинского муниципального района, в составе которой заместители главы района, представители Совета ветеранов и Общественной палаты, районные депутаты и специалисты отдела капитального строительства администрации, приняла решение, направить 11,6 млн рублей, выделенные губернатором Борисом Дубровским из областного бюджета в рамках реализации программы «Формирование комфортной городской среды», на завершение работ по строительству и благоустройству сквера «Победы» в Каслях.

Напомним, в прошлом году был выполнен первый этап строительных работ по благоустройству общественных территорий в городе Касли — сквер «Победы» и в поселке Вишневогорск — сквер «Интернационалистов». В Каслях, в рамках выделенных на 2018 год 4,6 млн рублей, очищена и укреплена береговая линия водоема, которая оформлена бетонным бортиком. В Вишневогорске, в рамках выделенных 1,9 млн рублей, выполнена разбивка территории с обозначением дорожек и инженерных сетей, уложена плитка и залиты бетонные основания для стел.

На полное завершение работ по каслинскому скверу требуется еще порядка 12,7 млн рублей, на окончание работ по вишневогорскому скверу – 4 млн рублей.

Кроме этого, на 2019 год администрация города Касли сделала заявку на благоустройство дворовой территории по адресу: ул. Революции, №19 — сумма 2,9 млн рублей.

Перед членами общественной комиссии стояла непростая задача, решить, сколько денежных средств направить на каждое из трех объектов, если общий объем финансирования в этом году составляет 11,6 млн рублей.

Решение оказалось непростым, но принципиально важным. Учитывая, что в мае 2020 года мы будем отмечать юбилей Великой Победы, общественная комиссия приняла коллегиальное решение: не распылять средства на все три объекта, а направить их на благоустройство сквера «Победы», чтобы к маю 2020 года эта общественно-значимая территория не осталась объектом незавершенного строительства, а приобрела законченный, благоустроенный вид.

При этом, члены комиссии акцентировали внимание на том, что данное решение не означает, что вишневогорский объект останется без финансирования. Необходимо найти другие возможности для привлечения денежных средств на реализацию проекта благоустройства сквера «Интернационалистов».

– Со стопроцентной уверенностью могу заявить, что в 2020 году мы завершим все работы по строительству сквера «Интернационалистов», *– заверил глава района Игорь Колышев.* ***– Если, после весеннего уточнения областного бюджета, появится возможность, привлечь дополнительные средства, мы обязательно подадим заявку на вишневогорский сквер. Этот объект остается первоочередным в программе по благоустройству,*** *– добавил он.*

В итоге, члены комиссии приняли решение, рекомендовать администрации Каслинского муниципального района направить денежные средства на завершение работ по строительству сквера «Победы» в Каслях, продолжить работу, связанную с подготовкой проектно-сметной документации на ремонт монумента воинам-каслинцам, как памятника культурного наследия.

В приоритетном порядке обеспечить финансирование продолжения строительства сквера «Интернационалистов» в Вишневогорске и сдать этот объект в 2020 году, а также продолжить работу о выделении дополнительных денежных средств в рамках реализации программы «Городская среда», в том числе и на дворовые территории.

Людмила НИЧКОВА

Спортивное мероприятие отменяется

В связи с погодными условиями и объявленным карантином спортивно-массовое мероприятие «Лыжня России», запланированное на 9 февраля 2019 года, отменяется.

О новой дате проведения будет сообщено дополнительно.

Администраци Каслинсского городского поселения

8 февраля 2019 года №10 (11633)

Конкурс для работодателей

С 11.02.2019 года стартует смотр-конкурс, посвящённый Всемирному дню охраны труда, на лучшую организацию работы по охране труда на территории Каслинского района за 2018 год. Приглашаем всех работодателей, осуществляющих свою деятельность на территории Каслинского района, принять участие! **Заявки принимаются до 5 апреля 2019 г. по адресу: г.Касли, ул.Ленина, 55**, приёмная администрации района. Итоги будут подведены на расширенном заседании межведомственной комиссии по охране труда администрации Каслинского муниципального района до 24 апреля 2019 года. Победителей и призёров ждут ценные призы! Подробную информацию можно узнать на сайте администрации Каслинского муниципального района и по тел.: 8-92922737003.

Н.В. ШАМАРДИН, зам. главы администрации КМР

Грантовую поддержку от губернатора увеличат вдвое

Целевая поддержка фермерских хозяйств Челябинской области в текущем году вырастет вдвое. На выплату грантов и субсидий по решению губернатора Бориса Дубровского планируется направить 224 млн рублей.

Примечательно, что в 2018 году грантовая поддержка фермеров также была увеличена в два с половиной раза: с 44 млн до 114 млн рублей. Наращивание господдержки позволяет малым аграрным предприятиям увеличивать поголовье и производство сельскохозяйственной продукции.

«Нам важно поддерживать малый бизнес на селе — фермеров. Вложенные бюджетные деньги обеспечивают приток продукции на рынок. С другой стороны, это занятость населения: фермерство, зачастую, семейный бизнес, но эта форма не мешает предпринимателям трудоустраивать и своих односельчан. Поэтому мы будем расширять грантовую поддержку, содействовать развитию фермерского дела», – отметил Борис Дубровский.

В этом году в рамках нового регионального проекта «Создание системы поддержки фермеров и развитие сельской кооперации» учреждаются гранты для малых форм хозяйствования под названием «Агростартап». Эти гранты предназначены для сельских предпринимателей, которые зарегистрируют или дадут согласие зарегистрировать фермерское хозяйство в год получения гранта, размер гранта будет составлять до 3 млн рублей. Также в рамках регионального проекта планируется выплатить субсидии сельскохозяйственным кооперативам на закупку сырья (молока, мяса, овощей и т. д.) и региональному центру компетенции, роль которого будет выполнять многофункциональный центр поддержки предпринимателей «Территория бизнеса». На эти цели будет направлено еще 84,2 млн рублей, причем 96% средств привлекается из федерального бюджета.

В 2019 году 90 млн рублей будет направлено на финансирование грантов для начинающих фермеров. До 30 млн рублей увеличится грантовая поддержка семейных животноводческих ферм и до 20 млн – кооперативов (в 2018 году она составила 28,2 и 13,4 млн рублей, соответственно).

Источник: http://gubernator74.ru

СПРАВОЧНО

По данным областного минсельхоза, из года в год фермеры наращивают производство своей продукции, увеличивая долю в общем объеме сельхозпроизводства. Так, в 2018 году фермерские хозяйства произвели 916 тыс. тонн зерна – 49,5% от общеобластного объема (в 2014 году доля фермеров составляла 34%). Производство картофеля в фермерских хозяйствах и ЛПХ составило 84% от общеобластного сбора (433 тыс. тонн), овощей – 70% (82 тыс. тонн). В доле молочной продукции, произведенной в хозяйствах области, 12% производится фермерами и индивидуальными предпринимателями. В фермерских хозяйствах растет поголовье крупного и мелкого рогатого скота – овец и коз.

В Челябинской области также продолжают выплачивать субсидии сельскохозяйственным кооперативам на сбор и доставку молока на молочные заводы. За счет этих субсидий, сумма которых в 2018 году составила 15 млн рублей, в год на молзаводы поступает не менее 36 тыс. тонн молока. Это программа начала действовать еще в 2000 годах, и в 2009 году, например, кооперативами было сдано на переработку только 6 тыс. тонн молока.

Общая поддержка фермерских хозяйств в 2018 году выросла, по сравнению с 2017 годом, на 70% и составила 750 млн рублей. Различными субсидиями и грантами смогли воспользоваться 697 фермеров и индивидуальных предпринимателей. При этом в два с половиной раза выросла грантовая поддержка начинающих фермеров, семейных животноводческих ферм и сельскохозяйственных потребительских кооперативов. Гранты на развитие производства получили 31 начинающий фермер, три семейные животноводческие фермы и два кооператива, занимающиеся переработкой мясной и молочной продукции.

Лэпбуки и лайфхаки...

Пять старшеклассников поборолись за звание лучшего ученика 2019 года

Начало на 1-й стр.

Татьяна Журавлева – ученица 11-го класса школы №27, Екатерина Блинова – ученица 10 «Б» класса школы №24, и Матвей Киприянов - десятиклассник Вишневогорской школы №37. «Отдуваться» в одиночку конкурсантам не пришлось — каждый из них заручился поддержкой друзей, одноклассников и педагогов, которые на протяжении всего конкурса поддерживали их, а некоторые и участвовали в выступлениях.

Впервый конкурсный день ребята прошли несколько креативных и необычных заданий.

В испытании «Один день из моей жизни» нужно было постараться содержательно и оригинально поведать зрителям, как проходит типичный день старшеклассника.

К следующему заданию ученики подготовили лэпбуки (интерактивные картонные папки с информационным материалом) на тему «Интересно о профессиях», с помощью которых защищали выбранную по своему усмотрению профессию.

В задании «Я — лидер» старшеклассники раскрывали определенную тему, которую узнали только на конкурсе. Каждому конкурсанту в этом испытании помогала группа поддержки другого участника, что, безусловно, в какой то степени усложнило задачу. Обеспечить успешную групповую работу с ребятами из другой команды под силу было только настоящему лидеру.

Посредством результативного мастер-класса «Лайфхаки школьной жизни» ученики оригинально и понятно старались научить других чему-то новому и полезному.

Но победа не дается так легко, поэтому на следующий день конкурсантов ожидал еще ряд испытаний. На творческом конкурсе «Широка страна моя родная» школьники представляли национальные игры, песни, танцы. Это задание также состояло из выставки «Родной край» и интеллектуальной викторины.

Следующим стало состязание в открытой дискуссии на тему «Клиповое мышление: «за» и «против» с участием психолога, который задавал вопросы и выяснял мнение ребят. Те в свою очередь, должны были отвечать быстро, в то же время логично и грамотно.

В заключении участникам предстояло вывести свою формулу счастливой молодёжи. А так как каждый человек счастлив по своему, то и формулы были тоже разные.

Конкурс еще раз показал, какие замечательные, думающие, творческие ребята в нашем районе. Не менее творчески проявили себя и педагоги, подготовившие конкурсантов. И хотя в развернувшейся борьбе определить победителя было не так просто, но испытания, которые организаторы подготовили для школьников, помогли сделать свой выбор компетентному жюри.

Грамоты участников получили Татьяна Журавлева и Матвей Киприянов. Грамотой за 3-е место была награждена Элина Каташова, за 2-е — Екатерина Блинова, а победителем муниципального этапа областного конкурса «Ученик года-2019» стала тюбукская десятиклассница Анна Чернышева. Свои таланты ей теперь предстоит продемонстрировать на областном этапе конкурса, который состоится в марте.

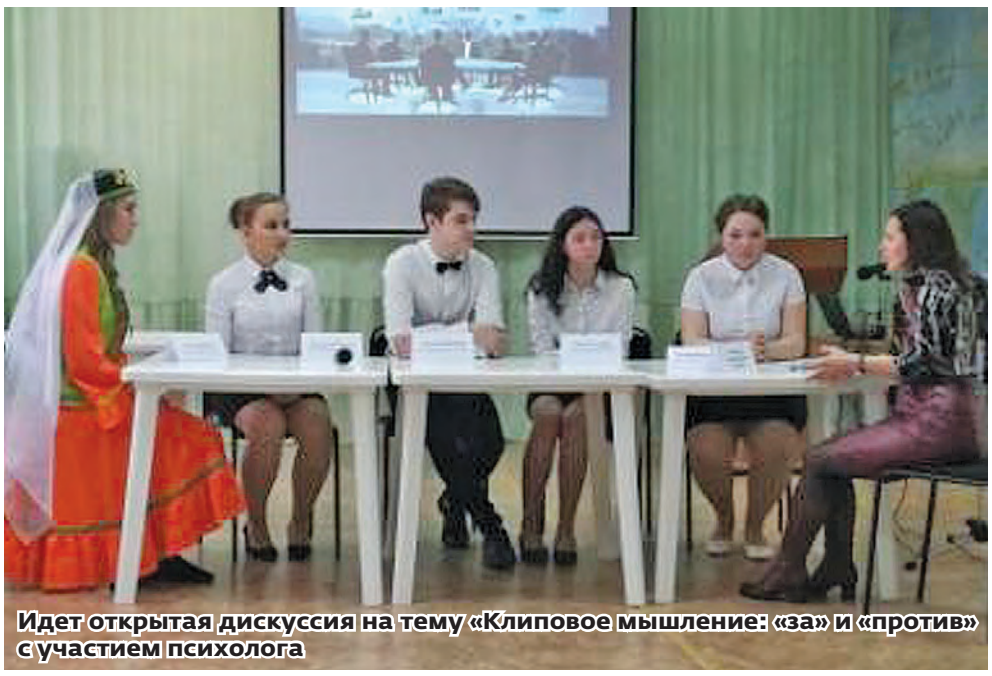

Идет открытая дискуссия на тему «Клиповое мышление: «за» и «против» с участием психолога

Анна Чернышева

Вот что рассказала о своем успехе сама Анна Чернышева: «Решение, участвовать в конкурсе пришло не сразу, долго сомневалась, но в итоге приняла твердое решение: буду участвовать, но даже не представляла, насколько это будет волнительно и потребует серьезной подготовки. В защите лэпбука выбрала профессию учителя, потому что она мне ближе других. Мне помогала моя одноклассница Анна Попова. Наиболее трудным для меня был конкурс «Я — лидер». Вместе с ребятами из Маука защищала тему «Низкая социальная активность населения». Справилась! Спасибо тем, кто поддерживал. А на мастер-класс «Лайфхаки школьной жизни» я одна из всех участников показала не один лайфхак, а сразу пять. Видно было по реакции присутствующих, что всем очень понравилось. В конкурсе «Широка страна моя родная», я представила национальность — татары. Вместе с одноклассниками Катей Абрамовой, Сашей Коротаевым, Аней Поповой мы показали татарский танец. Думаю, что в национальных костюмах, с хорошо поставленными хореографическими движениями, мы произвели соответствующее впечатление на жюри. Я очень благодарна за помощь своим друзьям-одноклассникам.

Когда жюри объявило итоги... Ура! Слезы радости и счастья! Продолжительная и усердная работа не прошла даром. Я заняла 1-е место! Теперь буду представлять наш Каслинский район на области. Это большая честь, но еще большая ответственность. Я постараюсь!

Участие в конкурсе позволило мне поверить в свои силы и возможности, научило быть собранной, организованной, открыло много нового, неизвестного, показало, как много зависит от поддержки друзей, учителей, близких людей. Огромное спасибо моим замечательным учителям: Людмиле Борисовне Зверевой, Любови Михайловне Гайсиной, Валентине Федоровне Рахимовой, Галине Михайловне Глазыриной, Ольге Юрьевне Кунгурцевой, Юлии Хакимяновне Низамовой, Альфие Фаудатовне Палкиной, Светлане Александровне Плодухиной. Они оказали неоценимую помощь в подготовке к конкурсу и поддерживали мой боевой задор. Спасибо всем моим учителям-предметникам за понимание! Особая благодарность моей маме за тепло, заботу, помощь».

Людмила НИЧКОВА

8 февраля 2019 года №10 (11633)

«Ковчег» возобновил работу молодежного клуба «Собеседник»

В конце января ребята из православного молодежного объединения «Ковчег» посетили Каслинский промышленно-гуманитарный техникум, где провели для студентов беседу, посвященную Дню студенчества. Руководитель ПМО «Ковчег» диакон Дмитрий Кульков рассказал студентам о святой Татьяне, подчеркнув мужество и преданность Христу этой святой женщины, а также о значимости мученичества для христианства, как яркого свидетельства о Христе. Матушка Марина Головкина поведала ребятам о связи святой Татьяны с Днём студента и об истории первого российского университета. Активистки «Ковчега» Анастасия Бугаева и Анастасия Дунаева рассказали о выдающихся Татьянах нашего времени.

М. НЕЧАЕВА

65 – возраст зрелости

Каслинская школа №25 отмечает свой юбилей

Нашей родной школе – 65 лет! Это и много, и мало... Столько событий произошло, а сколько ещё произойдёт! Школа жила своей бурной жизнью, живёт и будет жить, полная эмоций, радости, незабываемых впечатлений и переживаний.

В нашу школу я пришла работать по распределению в 1984 году. Встретила меня, молодую, неопытную учительницу, крепкая и дружная учительская семья – учителя начальных классов: Шарапова Валентина Николаевна, Лазарева Ольга Александровна, Зацепина Алевтина Михайловна, Столбикова Александра Петровна, всегда готовые помочь своим советом, добрым словом и взглядом. Наставником для меня стала Угарова Нина Ивановна, опытный мудрый учитель, которая помогала спланировать урок, провести внеклассное мероприятие и, конечно же, раскрывала секреты учительского мастерства. Спасибо Вам огромное, Нина Ивановна, за душевное тепло, профессионализм и веру в нас, начинающих учителей!

Опытная администрация школы – директор Бархатов Александр Александрович и завуч Клевцова Тамара Федотовна – так организовывали работу с нами, молодыми специалистами, что нам хотелось творить, гореть, жить на работе!

Малашева Нина Владимировна – знаток своего дела, профессионал с большой буквы, учила нас, как найти подход к каждому ученику и как работать с родителями. Вы для нас – пример для подражания!

Мудрый взгляд Тимофеевой Лидии Константиновны, справедливость и принципиальность Шмаковой Марии Александровны убеждали, что школа – наш второй дом, где всегда тебе помогут, выслушают, направят... Сухоруков Николай Петрович, Валеева Раиса Вахитовна, Золотов Владимир Павлович, Зырянова Валентина Павловна заряжали своим оптимизмом.

Много ещё учителей работали в нашей школе, и каждый из них оставил частичку себя, своей души в сердцах коллег и учеников.

Вспоминается время, когда мы работали под руководством Виноградовой Ольги Германовны, грамотного, тактичного, болеющего душой за каждого из нас руководителя. Когда же директором стал Григорий Петрович Карагодин, ответственный, справедливый руководитель, то школа сделала большой рывок в развитии и заняла достойное место в ряду средних школ.

Прошло почти 35 лет моей учительской жизни, но воспоминания о том времени свежи и ценны. Коллектив был очень дружный – настоящая учительская семья! В этой семье решались не только вопросы обучения и воспитания наших учеников, но и любые житейские вопросы.

Уже более 30 лет в стенах родной, единственной школы встречают учеников Волкова Любовь Сергеевна, Зюзева Татьяна Александровна, Абрамова Ирина Викторовна. А раньше эти опытные учителя сами были в школе №25 ученицами с 1-го класса.

Если коллектив начальной школы неизменен в течение более 30 лет, то в педагогическом коллективе основного звена происходит пополнение молодыми и перспективными кадрами. Сыромятникова Анна Николаевна, учитель русского языка – творческая личность. Любимица всех учащихся – учитель английского языка Малышева Алёна Вадимовна.

И особенно надо сказать о директоре школы Лысенко Татьяне Александровне, с приходом которой в 2017 году у коллектива появилась уверенность в том, что новая школа, отвечающая всем современным стандартам, которую с нетерпением ждут все жители нашего микрорайона, скоро все же распахнет свои гостеприимные двери.

С полной уверенностью корифеями педагогического труда можно назвать Бархатова Александра Александровича, Демьянову Фаину Анатольевну, Карагодину Галину Ивановну, Самохвалову Людмилу Ивановну, Шумкову Ирину Марсовну.

Педагогический коллектив школы №25 прошлых лет

Степлотой и глубоким уважением весь наш школьный коллектив относится к Мочалиной Елене Николаевне, секретарю школы, и Столяровской Людмиле Борисовне, еще недавно завхозу школы, а теперь она отвечает за организацию питания школьников. Они обе учились в нашей школе, были даже одноклассницами, а теперь вот уже более 25 лет беззаветно служат ей.

Слова благодарности мы выражаем библиотекарю Шепеленко Ольге Владимировне, завхозу Дороткевич Евгении Юрьевне, техперсоналу школы: Дунаевой Ольге Владимировне, Конюховой Юлии Алексеевне.

Наша школа особая: школа добра и понимания, школа комфорта для каждого ребёнка. Учеников у нас немного, но в этом и есть свой большой плюс: мы – одна семья, каждого ребёнка мы знаем по имени, знаем его характер, и к любому из нас дети могут подойти и поделиться проблемой, получить совет, поплакать и порадоваться, а мы, как родители, поймём, пожалеем, дадим добрый совет! За успехи каждого из учеников мы радуемся всем коллективом, а они радуются за нас.

Последний звонок. Выпуск-2018

Наших детей отличает доброта, искренность, открытость, стремление помочь всем и каждому, безграничное трудолюбие. Ведь главное не знания, хотя это тоже очень важно, главное – личность, которая готова делать мир добрее и справедливее, готовая сопереживать и помогать, готовая любить и ценить людей, что присуще каждому нашему ребёнку в школе.

Светлая память всем учителям, которых уже нет с нами, которые отдали годы своей жизни нашей школе! Здоровья и долгих лет жизни всем учителям, которые находятся на заслуженном отдыхе! Благополучия и творческих успехов работающим учителям! Реализации своих жизненных планов нашим бывшим ученикам, мы вами гордимся; успехов в учёбе нынешним ученикам, мы в вас верим; радости от встречи с нашей школой будущим ученикам, мы вас всегда ждём!

Ольга ДЕМЕНЕВА,
учитель начальных классов

Ольга Михайловна Деменёва со своими первоклассниками

Выпускники - 2018

ЦИТАТА «Истина — это не то, что можно доказать; это то, что делает мир проще».
Антуан де СЕНТ-ЭКЗЮПЕРИ

ОБЪЯВЛЕНИЯ

Продам

Недвижимость:

КВАРТИРЫ (рассмотрим любые варианты продажи):

1) в 2-квартирном доме в с. Тюбук, по ул. Ломоносова, пл. 42,3 кв.м, зем. участок 5 соток, огород ухожен, теплицы, баня. В доме хороший ремонт, холодная/горячая вода;

2) 4-КОМНАТНЫЕ: в п. Лобашова (недорого) и по ул. Ленина, 57 (43 кв.м, 2-й этаж, перепланировка, мебель);

3) 3-КОМНАТНЫЕ в г. Касли: ул. Ленина, 10, две по ул. Лобашова, 139 (цены договорные), по ул. Советская, 29 (ДЕШЕВО), по ул. Декабристов, 142 (пл. 63 кв.м, ремонт, 1-й этаж. НЕДОРОГО);

4) 2-КОМНАТНЫЕ КВАРТИРЫ (любые варианты продажи): ул. Декабристов, 144 (пл. 47,8, **СРОЧНО**, ОЧЕНЬ ДЕШЕВО), ул. Лобашова, 131 (48 кв.м, хороший ремонт, заменены окна, двери, остается мебель. Квартира в отличном состоянии), ул.Лобашова, 136 (2-й этаж, без ремонта, евро окна, евро балкон, хорошая светлая, теплая квартира, окна на обе стороны; рядом весь быт). ул. Стадионная, 87 (ОБМЕН на 1-комнатную), 2-КОМНАТНУЮ (полдома) по ул. Труда (зем. уч. 7 соток). Недорого.

5) 1-КОМНАТНУЮ по ул. Советская, 31 (29 кв.м, без ремонта).

Обращаться по тел.: 8-9222385848, 2-10-98.

3-КОМНАТНУЮ КВАРТИРУ в центре по адресу: ул. Ломоносова, 45, 2-й эт., собственник, пл. 70 кв.м. Тел.: 8-9222341700, 2-70-58.

3-КОМНАТНУЮ КВАРТИРУ в центре. Тел.: 8-9322302440.

3-КОМНАТНУЮ КВАРТИРУ в г.Касли по ул. Ленина, 8, 8/9-эт. дома, 55,9 кв.м, все комнаты изолированные, окна на две стороны. Все вопросы по тел.: 8-9028788172.

3-КОМНАТНУЮ КВАРТИРУ по ул. Ленина, 27, евро ремонт, кухня 17 кв.м. Тел.: 8-9127737917.

3-КОМНАТНУЮ КВАРТИРУ по ул. Декабристов, 140. Тел.: 8-9191166884.

2-КОМНАТНУЮ КВАРТИРУ, капитально отремонтированная с мебелью, 2-й этаж, ул. Лобашова, 138. Цена 1 600 тыс. руб. Собственник. Тел.: 8-9087030502.

2-КОМНАТНУЮ КВАРТИРУ в центре города 1/5-эт. дома. Цена договорная. Торг при осмотре. Тел.: 8-96347388 04.

1-КОМНАТНУЮ КВАРТИРУ по ул. Стадионная,88, пл. 29 кв.м, 4-й этаж. Цена 500 тыс. руб. Тел. сот.: 8-9517970789.

1-КОМНАТНУЮ КВАРТИРУ по ул. Лобашова, 140. Общей площадью 37 кв.м. Цена 600 тыс.руб. Рассмотрю варианты ОБМЕНА. Вопросы по тел.: 8-9517983603.

1-КОМНАТНУЮ КВАРТИРУ в п.Вишневогорск. Тел.: 8-9028974370.

1-КОМНАТНУЮ КВАРТИРУ по ул. Ленина, 44, в п. Вишневогорск. Тел.: 8-9080961997.

1-КОМНАТНЫЕ КВАРТИРЫ: по **ул. РЕВОЛЮЦИИ**, д.10 (4 эт., пл. 35 кв.м, ремонт, е/о). Ц. 830000), **ул. СТАДИОННАЯ**, 81 (30 кв.м, 1 эт. Ц. 700000, торг), **ул. К.МАРКСА**, 5 (5 эт., меблированная. Ц. 880000); **ул. ЛОБАШОВА**,136, (1-эт. с балконом, пл. 42кв.м, санузел раздельный. Ц. 800000 р.); **п.Вишневогорск по ул.КЛУБНАЯ**,6 (пл.32,6 кв.м, 4 эт. Ц.600тыс.руб.). **2-КОМНАТНЫЕ КВАРТИРЫ:** по **ул. СВЕРДЛОВА** (47,2 кв. м, высокие потолки. Ц. 700000 р.), по **ул. РЕТНЕВА**, 4 (2 эт., пл. 40 кв.м, ц. 730000); по **ул. СОВЕТСКАЯ**, 31 (3-эт., без ремонта. Ц. 1150000, торг); **СРОЧНО! по ул. ЛЕНИНА**, 8 (1-эт., без ремонта. Ц. 1150000, торг); **в п. Береговой, ул. БАЖОВА**, 7 (центр.отопление, газ, вода хол./гор., водонагревательный бак, 2 балкона, санузел раздельный. Ц. 450000); **3-КОМНАТНЫЕ КВАРТИРЫ:** по **ул. СТАДИОННАЯ**, 95 (43,8 кв.м, 3 эт., ж/дверь. Ц. 1000000), по **ул. ЛОБАШОВА**, д. 131 (1-й эт., пл. 61 кв.м., е/о, торг. Ц. 1300000 р.), по **ул. ЛЕНИНА**, 12 (8 эт., меблирована, ремонт. Ц. 1800000, варианты продаж).Тел.: 8-9193228770.

КВАРТИРУ по ул. Лобашова. Недорого. Тел.: 8-9085850474.

КОМНАТУ с мебелью в 2-комнатной квартире в пос. Лобашова или СДАМ. Тел.: 8-9049387848.

ДОМА жилые:

1) по ул. Свердлова, 15,5 сотки. Цоколь 10х11 м, стройматериалы, емкость для канализации. Газ. Цена договорная. Любые варианты продажи;

2) по ул. Зав. Ильича, пл. 51 кв.м, на 8 сотках, 2 комнаты, кухня, горячая/холодная вода, выгребная яма, баня, гараж, хороший ремонт;

3) ДОМ по ул. Памяти 1905 г., на берегу озера, площадью 64 кв.м. Цена договорная;

4) по ул. Чехова, пл. 41 кв.м, 17 соток земли, в доме скважина, канализация, 2 комнаты, кухня;

5) по ул. Заливная, пл. 39 кв. м, на земельном участке 21 сот. Рядом озеро, у дома газ.

Обращаться по тел.: 8-9222385848, 2-10-98.

ДОМ в г. Касли по ул. Пушкина, 28. Тел.: 8-9080490706.

ДОМ по ул. Запрудная. Центральное и печное отопление, скважина. Общей пл. 21,7 кв.м. Солнечная сторона, рядом озеро. Обращаться по тел.: 8-9226962003.

ДОМ, жилой пл. 34,2 кв.м. Имеются новая баня, надворные постройки, огород 4 сотки, скважина. Рядом почта, автовокзал, поликлиника, школа. Торг. Тел.: 8-9630863789.

ДОМ по ул. Кирова, 95, или ОБМЕНЯЮ на квартиру. Тел. сот.: 8-9525284206.

ДОМ, 52 кв.м, в доме вода, газ, туалет, душевая кабинка. Тел.: 8-9507241319.

ДОМА ЖИЛЫЕ: по **ул. УРИЦКОГО** (газ, 43 кв.м, пл. зем. уч. 9 сот., постройки, плодоносящий сад Ц. 850000, торг), по **ул. ЭНГЕЛЬСА** (21,9 кв. м, уч. 993 кв.м, скважина, газ. Хорошее место для дачи или строительства. Ц. 370000 р.), по **ул. ПРОЛЕТАРСКАЯ** (пл. 140 кв.м, уч. 8 сот., дом из блока, ц. 2700000 р.); по **ул. В. КОМИССАРОВА** (пл. 42 кв.м, земли 8 соток, мимо дома - газ, ц. 550000, торг), по **ул. ТРУДА** (пл. 56 кв.м, уч. 11 соток, баня. Ц. 770000), по **ул. ДЗЕРЖИНСКОГО** (31 кв. м, пл. зем. уч. 8,5 соток, е/о, газ, скважина, туалет, вода в доме, баня. Ц. 750000), по **ул. ПРОЛЕТАРСКАЯ** (41,9 кв.м, пл. уч. 11 соток, газ рядом с домом, паровое отопление, скважина, сруб под баню. Ц. 730000); по **ул. КОММУНЫ** (пл. 69 кв.м, зем. уч. 7 соток, гараж, отопление паровое, рядом газ, 1500000); по **ул. ЛУНАЧАРСКОГО** (хороший жилой дом в г.Касли, пл. 57,4кв.м, уч. 9 сот., газ отопление, вода. Ц.1200000); по **ул.ПАРТИЗАНСКАЯ** (пл.32кв.м, 15 соток, скважина, газ рядом, хорошая плодородная земля, удобное, широкое место для строительства. Рядом речка, озеро. Ц. 800 тыс.руб.); по **ул. 8 МАРТА** (пл.61 кв.м 7 соток, рядом газ, хорошая плодородная земля, удобное, широкое место для строительства. Ц. 1000000 тыс.руб.); по **ул. ДЕКАБРИСТОВ** (пл.32 кв.м., уч. 8,5 сот, газ. Ц. 700 тыс.руб.) в **д. АЛЛАКИ (по ул. КАЛИНИНА**, пл. 32 кв.м, уч. 27 сот., скважина, печь. Ц. 630000), в **П. БЕРЕГОВОЙ** по **ул. ЧАПАЕВА** (пл. дома 75,3 кв.м, зем.уч. 17 сот., евроокна, печное отопление, возможность подключения газа, вода гор. и хол., канализация, 2 теплицы, 2 бани, 2 гаража. Ц. 1100000); в **п. ВИШНЕВОГОРСК** (33 кв.м, зем. уч. 8 соток, ц. 330000). Тел.: 8-9193228770.

НЕЖИЛЫЕ ЗДАНИЯ:

1) пл. 458 кв.м, на участке 17 соток, по ул. Революции (все коммуникации, газ);

2) пл. 592 кв.м, на участке 35 соток (с промышленным оборудованием).

3) ПОМЕЩЕНИЯ под офис, магазин, пл. 63,7 кв.м, по ул. Ретнева.

Обращаться по тел.: 8-9222385848, 2-10-98.

ЗЕМЕЛЬНЫЕ УЧАСТКИ (под ИЖС):

1) 45 соток (вода, газ, объект незавершенного строительства);

2) в г. Касли, по ул. Бр. Блиновсковых, ул. Заливная (берег оз. Б. Касли), ул. 1 Мая, ул. Партизанская, Дзержинского (собственность, недорого), пл. 1500 кв.м. Возможна продажа под материнский капитал. Цена договорная;

3) по ул. Бр. Блиновсковых, 1500 кв.м, на участке дом, 180 кв.м, 2 этажа, электричество, скважина. Цена договорная;

4) по ул. Зав. Ильича, 13 соток, ДЕШЕВО;

5) по ул. Лобашова, 6 соток, благоустроенный сектор, все коммуникации рядом. Возможно использовать для строительства индивидуальных гаражей, жилого дома либо коммерческого объекта;

6) в центре Каслей под строительство НЕЖИЛОГО ЗДАНИЯ, 600 кв.м, собственность;

7) под строительство ГАРАЖЕЙ по ул. Ленина (в районе водонапорной башни);

8) три земельных участка по 17 соток, с. Огневское, берег озера.

Обращаться по тел.: 8-9222385848, 2-10-98, или по адресу: г. Касли, ул. Советская, 68, оф. 322.

ЗЕМЕЛЬНЫЕ УЧАСТКИ: СРОЧНО по **ул. Энгельса** (пл. 20 сот., фундамент, забор, строймат. Ц. 600000), по **ул. Дзержинского** (пл. 15 сот. Цена 230000), **СРОЧНО** из земель сельхозназначения (пл. участка 7,9 га, цена 60000, торг), в **д. Знаменка (по ул. Ленина**, пл. 7 сот. (собственник), цена 80000). Тел.: 8-9193228770.

ЗЕМЕЛЬНЫЙ УЧАСТОК в г.Касли 15 соток – 200 000 руб., ЗЕМЕЛЬНЫЙ УЧАСТОК в с. Шабурово 30 соток – 250 000 руб. Тел.: 8-9026071442.

САДЫ в СНТ «Новинка», 9 соток, и в СНТ «Надежда», 13 соток. Тел.: 8-9222385848.

ГАРАЖ, в ГСК «Жигули» за 9-этаж. домом по ул. Ленина, 12. Есть яма. Тел.: 8-9222385848, 2-10-98.

ГАРАЖ капитальный по ул. Ленина. Цена договорная. Тел.: 8-9222385848, 2-10-98.

ГАРАЖ металлический. Тел.: 8-9823295650.

Транспорт:

АВТОМОБИЛЬ «НИВА ШЕВРОЛЕ», 2016 года выпуска, резина - полный комплект, кондиционер, пробег 20 тыс. км, г. Касли. Тел.: 8-9123258270.

СНЕГОХОД «Тайга», 500 СТД, 2007 г.вып., УАЗ-«буханка», 2003 года выпуска. Тел.: 8-9080770059.

Другое:

ШПАЛЫ строительные. Тел.: 8-9514770106, 8-9191153612.

ПЛИТЫ ЖБИ стеновые. Тел.: 8-9128016857.

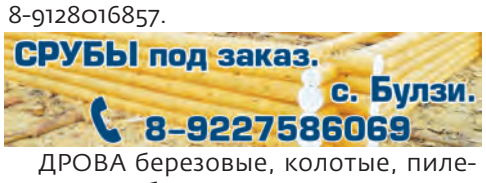

ДРОВА березовые, колотые, пиленые. В любом количестве. Низкие цены. Тел.: 8-9080544205.

ДРОВА колотые - береза, ЗИЛ – Газель, район (сухие и естественной влажности). ОТХОДЫ березовые – горбыль. Тел.: 8-9993721520.

ДРОВА березовые, пиленые, колотые, ОТСЕВ, ПЕСОК, ЩЕБЕНЬ. Продам ДОМ в Каслях. Тел.: 8-9124036711.

ДРОВА березовые, колотые, в любом количестве по доступным ценам. Тел.: 8-9525023765.

УГОЛЬ. ДРОВА БЕРЕЗОВЫЕ колотые. А/м ЗиЛ и ИЖ «каблучок» - 2000 тыс. руб. Работаем без выходных. Тел.: 8-9517926666.

ДРОВА березовые колотые. Квитанции прилагаются. Без выходных. По всему району. БЕРЕСТО - 150 руб./мешок. Тел.: 8-9048053942, 8-9227240510.

ДРОВА, легковой прицеп, укладка как в поленнице, 2000 руб. Тел.: 8-9124757419.

ДРОВА. ГАЗель от 2 000 руб. Тел.: 8-9191129589.

ДРОВА березовые колотые, СУХАРА сосна, ОТХОДЫ с пилорамы. Тел.: 8-9080770059.

СЕНО в рулонах в любом количестве, вес 350-370 кг; ДРОВА колотые; НАВОЗ, ПЕРЕГНОЙ. Цена договорная. ГАЗ-53, УАЗ. 2 ТЕЛЕГИ для трактора самосвальная 2 птс 4, без документов. Цена договорная. Тел.: 8-9514377555, в любое время.

Продолжение на 9-й стр. ►

ПРОГРАММА ТЕЛЕВИДЕНИЯ с 11 по 17 февраля

11 ФЕВРАЛЯ. ПОНЕДЕЛЬНИК

День -9 | Ночь -12 | Ветер запад | Осадки - | Давление 748

Магнитная обстановка – слабовозмущенная

Первый

05.00 Доброе утро
09.00 Новости
09.20 "Сегодня 11 февраля. День начинается" (6+)
09.55 "Модный приговор" (6+)
10.55 "Жить здорово!" (16+)
12.00, 15.00 Новости
12.15 "Время покажет" (16+)
14.00 "Наши люди" с Юлией Меньшовой (16+)
15.15 "Давай поженимся!" (16+)
16.00 "Мужское/Женское" (16+)
17.00, 18.25 "Время покажет" (16+)
18.00 Вечерние новости
18.50 "На самом деле" (16+)
19.50 "Пусть говорят" (16+)
21.00 "Время"
21.30 Т/с "Гадалка" (16+)
23.30 "Вечерний Ургант" (16+)
00.00 "Познер" (16+)
01.00 Т/с "Отличница" (16+)
02.50 "Мужское/Женское" (16+)

РОССИЯ 1

05.00 "Утро России"
09.00, 11.00 ВЕСТИ
09.25 "Утро России"
09.55 "О самом главном". Ток-шоу. (12+)
11.25, 14.25 Местное время. "Вести" - Южный Урал" (Ч) (12+)
11.40 "Судьба человека с Борисом Корчевниковым" (12+)
12.50 "60 Минут" (12+)
14.00 ВЕСТИ
14.40 ПРЕМЬЕРА. "Кто против?". Ток-шоу. (12+)
17.00 Местное время. "Вести" - Южный Урал" (Ч) (12+)
17.25 "Андрей Малахов. Прямой эфир" (16+)
18.50 "60 Минут" (12+)
20.00 ВЕСТИ
20.45 Местное время. "Вести" - Южный Урал" (Ч) (12+)
21.00 Т/с "Между нами девочками. Продолжение" (12+)
23.20 "Вечер с Владимиром Соловьёвым" (12+)
02.00 Т/с "Каменская" (16+)

НТВ

06.00 Сегодня
06.05, 7.05, 8.05 Т/с "Лесник" (16+)
07.00, 8.00, 10.00 Сегодня
09.00 Т/с "Мухтар. Новый след" (16+)
10.20 Т/с "Морские дьяволы" (16+)
13.00, 16.00, 19.00 Сегодня
13.25 Обзор. Чрезвычайное происшествие
14.00, 16.30 "Место встречи" (16+)
17.15 "ДНК" (16+)
18.10 Т/с "Пять минут тишины" (12+)
19.40 Т/с "Пять минут тишины" (12+)
21.00 Т/с "Невский. Чужой среди чужих" (16+)
23.00 "Вежливые люди" (16+)
00.00 Сегодня
00.10 "Поздняков" (16+)
00.20 Т/с "Шелест" (16+)
01.20 "Место встречи" (16+)
03.00 "Поедем, поедим!" (0+)

5-й канал

05.20 Т/с "Седьмая руна" (16+)
09.00, 13.00 Известия
09.25 Т/с "Лучшие враги" (16+)
13.25 Т/с "Дознаватель 2" (16+)
18.30 Известия
19.00 Т/с "След" (16+)
00.00 Известия. Итоговый выпуск
00.25 Т/с "След" (16+)
01.10 Т/с "Детективы" (16+)
02.50 Известия

ТВ Центр

06.00 "Настроение"
08.00 Х/ф "По данным уголовного розыска" (0+)
09.30 Х/ф "SOS над тайгой" (12+)
10.55 "Городское собрание" (12+)
11.30, 14.30 СОБЫТИЯ
11.50 Х/ф "Чисто английское убийство" (0+)
13.35 "Мой герой. Валентина Легкоступова" (12+)
14.50 ГОРОД НОВОСТЕЙ
15.05 Х/ф "Мисс Марпл Агаты Кристи" (12+)
16.55 "Естественный отбор" (12+)
17.45 Т/с "Крёстный" (12+)
19.40, 22.00, 00.00 СОБЫТИЯ
20.00 "Петровка, 38" (16+)
20.20 "Право голоса" (16+)
22.30 "Вирусная война". Специальный репортаж. (16+)
23.05 "Знак качества" (16+)
00.35 "Хроники московского быта. Наследники звёзд" (12+)
01.25 Д/ф "Малая война и большая кровь" (12+)
02.15 Х/ф "Мисс Марпл Агаты Кристи" (12+)
03.50 Т/с "Золото Трои" (16+)

РОССИЯ К

06.30, 07.00 Новости культуры
06.35 "Пешком.....". Москва Врубеля
07.05 "Правила жизни"
07.30 Новости культуры
07.35 Легенды мирового кино. Марина Ладынина
08.00 Т/с "Сита и Рама"
08.50 Д/с "Первые в мире"
09.05 Т/с "Идиот"
10.00 Новости культуры
10.15 "Наблюдатель"
11.10 XX ВЕК. "Мастера искусств. Элина Быстрицкая". 1982 г.
12.10 Цвет времени. Анатолий Зверев
12.25 Власть факта. "Белое движение"
13.10 65 ЛЕТ АЛЕКСАНДРУ КОРШУНОВУ. Линия жизни
14.05 Д/ф "Испания. Тортоса"
14.30 К 100-ЛЕТИЮ БОЛЬШОГО ДРАМАТИЧЕСКОГО ТЕАТРА ИМЕНИ Г.А. ТОВСТОНОГОВА. С ПОТОЛКА. Георгий Товстоногов. Программа О. Басилашвили
15.00, 19.30 Новости культуры
15.10 "На этой неделе... 100 лет назад"
15.35 "Агора". Ток-шоу с Михаилом Швыдким
16.40 Х/ф "Капитан Фракасс" (12+)
17.55 Звезды исполнительского искусства. Йоханнес Мозер, Клаудио Бохоркес, Борис Андрианов
18.45 Власть факта. "Белое движение"
19.45 Главная роль
20.05 "Правила жизни"
20.30 "Спокойной ночи, малыши!"
20.45 Д/ф "Последний маг. Исаак Ньютон"
21.40 "Сати. Нескучная классика....." с Полиной Осетинской и Павлом Карамановым
22.20 Т/с "Идиот"
23.10 Д/с "Завтра не умрет никогда"
23.40 Новости культуры
00.00 ПРЕМЬЕРА. ОТКРЫТАЯ КНИГА. Григорий Служитель. "Дни Савелия"
00.30 Власть факта. "Белое движение"
01.10 Д/ф "Николай Гумилёв. Не прикован я к нашему веку....."
01.40 XX ВЕК. "Мастера искусств. Элина Быстрицкая". 1982 г.

РЕН ТВ

06.00 "Документальный проект" (16+)
07.00 "С бодрым утром!" (16+)
08.30, 12.30 "Новости" (16+)
09.00 "Военная тайна" (16+)
12.00, 16.00 "112" (16+)
13.00 "Загадки человечества с Олегом Шишкиным" (16+)
14.00 "Невероятно интересные истории" (16+)
15.00 "Документальный проект" (16+)
16.30 "Новости" (16+)
17.00 "Тайны Чапман" (16+)
18.00 "Самые шокирующие гипотезы" (16+)
19.00 "112" (16+)
19.30, 23.00 "Новости" (16+)
20.00 Х/ф "2012" (16+)
23.25 "Загадки человечества с Олегом Шишкиным" (16+)
00.30 Х/ф "Пуленепробиваемый монах" (16+)
02.20 Х/ф "Кошмар на улице Вязов" (18+)

МАТЧ

06.00 "КиберАрена" (16+)
06.30 Д/ц "Вся правда про..." (12+)
07.00, 8.55 Новости
07.05 Все на Матч!
09.00 Д/ф "Жан-Клод Килли. На шаг впереди" (16+)
10.05 Биатлон. Кубок мира. Масс-старт. Мужчины (0+)
11.00, 12.05 Новости
11.05 Биатлон. Кубок мира. Масс-старт. Женщины (0+)
12.10 Все на Матч!
12.50 Горнолыжный спорт. Чемпионат мира. Мужчины. Комбинация. Скоростной спуск (0+)
14.00, 15.35 Новости
14.05 "Еврокубки. Осень" (12+)
14.35 Д/ф "Катарские будни" (12+)
15.40 Все на Матч!
16.20 Горнолыжный спорт. Чемпионат мира. Мужчины. Комбинация. Слалом (0+)
17.30 Профессиональный бокс и смешанные единоборства. Афиша недели (16+)
18.55 Новости
19.00 Все на Матч!
19.30 Баскетбол. Единая лига ВТБ. "Химки" - "Локомотив-Кубань" (Краснодар) (0+)
21.55 Новости
22.00 "Тотальный футбол" (12+)
22.55 Футбол. Чемпионат Англии. "Вулверхэмптон" -" Ньюкасл" (0+)
00.55 Все на Матч!
01.30 Футбол. Чемпионат Испании. "Алавес" - "Леванте" (0+)

СТС

06.00 "Ералаш" (0+)
06.45 М/ф "Дорога на Эльдорадо" (0+)
08.30 М/с "Том и Джерри" (0+)
09.30 "Уральские пельмени. Любимое" (16+)
09.50 М/ф "Ледниковый период. Столкновение неизбежно" (6+)
11.45 Х/ф "Убийство в Восточном экспрессе" (16+)
14.00 Т/с "Кухня" (12+)
18.00 Т/с "Воронины" (16+)
20.00 Т/с "Молодёжка" (16+)
21.00 Х/ф "2+1" (16+)
23.30 "Кино в деталях с Фёдором Бондарчуком" (18+)
00.30 "Уральские пельмени. Любимое" (16+)
01.00 Т/с "Молодёжка" (16+)
02.00 Х/ф "Блондинка в эфире" (16+)

ТВ-3

06.00 Мультфильмы (0+)
09.20 Т/с "Слепая" (12+)
11.00 Д/с "Гадалка" (12+)
12.00 "Не ври мне" (12+)
15.00 "Мистические истории. Знаки судьбы" (16+)
16.00 Д/с "Гадалка" (12+)
17.35 Т/с "Слепая" (12+)
18.40 Т/с "Касл" (12+)
21.15 Т/с "Вечность" (16+)
23.00 Х/ф "Погоня" (18+)
01.00 Х/ф "Анаконда. Кровавый след" (16+)

ОТВ

06.00 ОТВдетям. М/ф (6+)
06.15 Итоги. Время новостей (16+)
07.00 Наше Утро (16+)
07.30 Время новостей (16+)
09.00 Итоги. Время новостей (16+)
09.45 "Весь спорт" (16+)
10.05 Д/ф "Закрытый архив" (16+)
10.35 Д/ф "Мое родное" (12+)
11.30 Т/с "Исчезновение" (16+)
12.30 Т/с "Такая работа" (16+)
13.30 Т/с "Поцелуй" (16+)
14.30 О здоровье (16+)
15.00 Время новостей (16+)
15.15 Т/с "Выстрел" (12+)
17.15 Д/ф "Закрытый архив" (16+)
17.45 Время новостей (16+)
18.00 Т/с "Дело Батагами" (16+)
18.45 КХЛ. ХК "Трактор" - ХК "Нефтехимик". Период 1. Прямая трансляция
19.35 Время новостей (16+)
19.55 КХЛ. ХК "Трактор" - ХК "Нефтехимик". Период 2. Прямая трансляция
20.30 Студия из арены "Трактор". Прямая трансляция (12+)
20.50 КХЛ. ХК "Трактор" - ХК "Нефтехимик". Период 3. Прямая трансляция
21.30 Время новостей (16+)
22.15 Есть вопрос (16+)
22.30 Т/с "Выстрел" (12+)
00.10 Время новостей (16+)
00.40 Есть вопрос (16+)
00.55 Т/с "Исчезновение" (16+)
01.45 Т/с "Такая работа" (16+)
02.25 Музыка на ОТВ (16+)

Домашний

06.30 "6 кадров" (16+)
06.50 "Удачная покупка" (16+)
07.00 Д/с "Понять. Простить" (16+)
07.30 "6 кадров" (16+)
07.40 "По делам несовершеннолетних" (16+)
09.40 "Давай разведемся!" (16+)
10.45 "Тест на отцовство" (16+)
11.45 Д/с "Реальная мистика" (16+)
12.45, 02.15 Д/с "Понять. Простить" (16+)
13.55 Х/ф "Дом спящих красавиц" (12+)
17.55 "Спросите повара" (16+)
18.00, 23.55 "6 кадров" (16+)
19.00 Х/ф "Метель" (16+)
22.50 Т/с "Женский доктор 2" (16+)
00.30 Т/с "Повороты судьбы" (16+)
02.45 Д/с "Реальная мистика" (16+)

12 ФЕВРАЛЯ. ВТОРНИК

День -10 | Ночь -14 | Ветер Ю-3 | Осадки – | Давление 752

Магнитная обстановка – слабовозмущенная

Первый

05.00 Доброе утро
09.00 Новости
09.20 "Сегодня 12 февраля. День начинается" (6+)
09.55 "Модный приговор" (6+)
10.55 "Жить здорово!" (16+)
12.00, 15.00 Новости
12.15 "Время покажет" (16+)
14.00 "Наши люди" с Юлией Меньшовой (16+)
15.15 "Давай поженимся!" (16+)
16.00 "Мужское/Женское" (16+)
17.00, 18.25 "Время покажет" (16+)
18.00 Вечерние новости
18.50 "На самом деле" (16+)
19.50 "Пусть говорят" (16+)
21.00 "Время"
21.30 Т/с "Гадалка" (16+)
22.30 "Большая игра" (12+)
23.30 "Вечерний Ургант" (16+)
00.00 "Афганистан" (16+)
01.00 Т/с "Отличница" (16+)

РОССИЯ 1

05.00 "Утро России"
09.00, 11.00 ВЕСТИ
09.25 "Утро России"
09.55 "О самом главном". Ток-шоу. (12+)
11.25, 14.25 Местное время. "Вести" - Южный Урал" (Ч) (12+)
11.40 "Судьба человека с Борисом Корчевниковым" (12+)
12.50 "60 Минут" (12+)
14.00 ВЕСТИ
14.40 ПРЕМЬЕРА. "Кто против?". Ток-шоу. (12+)
17.00 Местное время. "Вести" - Южный Урал" (Ч) (12+)
17.25 "Андрей Малахов. Прямой эфир" (16+)
18.50 "60 Минут" (12+)
20.00 ВЕСТИ
20.45 Местное время. "Вести" - Южный Урал" (Ч) (12+)
21.00 Т/с "Между нами девочками. Продолжение" (12+)
23.20 "Вечер с Владимиром Соловьёвым" (12+)
02.00 Т/с "Каменская" (16+)

НТВ

06.00, 7.00, 8.00 Сегодня
06.05, 7.05, 8.05 Т/с "Лесник" (16+)
09.00 Т/с "Мухтар. Новый след" (16+)
10.00, 13.00 Сегодня
10.20 Т/с "Морские дьяволы" (16+)
13.25 Обзор. Чрезвычайное происшествие
14.00 "Место встречи" (16+)
16.00, 19.00 Сегодня
16.30 "Место встречи" (16+)
17.15 "ДНК" (16+)
18.10, 19.40 Т/с "Пять минут тишины. Возвращение" (12+)
21.00 Т/с "Невский. Чужой среди чужих" (16+)
23.00 "Вежливые люди" (16+)
00.00 Сегодня
00.10 Т/с "Шелест" (16+)
01.10 "Место встречи" (16+)
02.50 "Квартирный вопрос" (0+)

5-й канал

05.20 Т/с "Седьмая руна" (16+)
09.00 Известия
09.25 Т/с "Лучшие враги" (16+)
13.00 Известия
13.25 Т/с "Дознаватель 2" (16+)
18.30 Известия
19.00 Т/с "След" (16+)
00.00 Известия. Итоговый выпуск
00.25 Т/с "След" (16+)
01.10 Т/с "Детективы" (16+)

ТВ Центр

06.00 "Настроение"
08.00 "Доктор И..." (16+)
08.35 Х/ф "Рано утром" (0+)
10.35 Д/ф "Валентина Талызина. Зигзаги и удачи" (12+)
11.30, 14.30 СОБЫТИЯ
11.50 Х/ф "Чисто английское убийство" (0+)
13.40 "Мой герой. Дмитрий Дибров" (12+)
14.50 ГОРОД НОВОСТЕЙ
15.05 Х/ф "Мисс Марпл Агаты Кристи" (12+)
16.55 "Естественный отбор" (12+)
17.45 Т/с "Крёстный" (12+)
19.40, 22.00 СОБЫТИЯ
20.00 "Петровка, 38" (16+)
20.20 "Право голоса" (16+)
22.30 "Осторожно, мошенники! Ловцы богатых невест" (16+)
23.05 Д/ф "Роковые знаки звёзд" (16+)
00.00 СОБЫТИЯ. 25-Й ЧАС
00.35 "Прощание. Анна Самохина" (16+)
01.25 Д/ф "Президент застрелился из "калашникова" (12+)
02.15 Х/ф "Мисс Марпл Агаты Кристи" (12+)

РОССИЯ К

06.30 Новости культуры
06.35 "Пешком.....". Москва скульптурная
07.00, 7.30 Новости культуры
07.05 "Правила жизни"
07.35 Легенды мирового кино. Николай Крючков
08.00 Т/с "Сита и Рама" (*)
08.50 Мировые сокровища. "Прусские сады Берлина и Бранденбурга в Германии"
09.05 Т/с "Идиот"
10.00, 15.00 Новости культуры
10.15 "Наблюдатель"
11.10 XX ВЕК. "Кинограф. Штирлиц и другие". Режиссер Виталий Максимов. 1993 г.
12.05 Мировые сокровища. "Фьорд Илулиссат. Там, где рождаются айсберги"
12.25 "Тем временем. Смыслы" Информационно-аналитическая программа
13.15 Д/с "Завтра не умрет никогда" (*)
13.45 "Мы - грамотеи!". Телевизионная игра
14.30 К 100-ЛЕТИЮ БОЛЬШОГО ДРАМАТИЧЕСКОГО ТЕАТРА ИМЕНИ Г.А. ТОВСТОНОГОВА. С ПОТОЛКА. Георгий Товстоногов. Программа О. Басилашвили
15.10 ПЯТОЕ ИЗМЕРЕНИЕ. Авторская программа Ирины Антоновой
15.35 "Белая студия"
16.20 Х/ф "Капитан Фракасс" (12+)
17.25 Цвет времени. Михаил Лермонтов
17.35 Звезды исполнительского искусства. Готье Капюсон
18.20 Мировые сокровища. "Прусские сады Берлина и Бранденбурга в Германии"
18.40 "Тем временем. Смыслы" Информационно-аналитическая программа
19.30 Новости культуры
19.45 Главная роль
20.05 "Правила жизни"
20.30 "Спокойной ночи, малыши!"
20.45 Д/ф "Разоблачая Казанову" (*)
21.40 Искусственный отбор
22.20 Т/с "Идиот"
23.10 Д/с "Завтра не умрет никогда"
23.40 Новости культуры
00.00 Д/ф "Пропасть. Робот-коллектор" (*)
00.40 "Тем временем. Смыслы" Информационно-аналитическая программа
01.30 XX ВЕК. "Кинограф. Штирлиц и другие". Режиссер Виталий Максимов. 1993 г.
02.25 Д/ф "Испания. Тортоса"

РЕН ТВ

05.00 "Территория заблуждений" (16+)
06.00 "Документальный проект" (16+)
07.00 "С бодрым утром!" (16+)
08.30, 12.30 "Новости" (16+)
09.00 "Военная тайна" (16+)
11.00 "Документальный проект" (16+)
12.00, 16.00 "112" (16+)
13.00 "Загадки человечества с Олегом Шишкиным" (16+)
14.00 "Невероятно интересные истории" (16+)
15.00 "Документальный проект" (16+)
16.30, 19.30 "Новости" (16+)
17.00 "Тайны Чапман" (16+)
18.00 "Самые шокирующие гипотезы" (16+)
19.00 "112" (16+)
20.00 Х/ф "Широко шагая" (12+)
21.30 Х/ф "Пристрели их" (18+)
23.00 "Новости" (16+)
23.25 "Загадки человечества с Олегом Шишкиным" (16+)
00.30 Х/ф "Миротворец" (16+)
02.40 "Самые шокирующие гипотезы" (16+)

МАТЧ

06.00 "КиберАрена" (16+)
06.30 Д/ц "Вся правда про..." (12+)
07.00, 8.55 Новости
07.05 Все на Матч!
09.00 "ФутБОЛЬНО" (12+)
09.30 "Тотальный футбол" (12+)
10.25 Профессиональный бокс и смешанные единоборства. Афиша недели (16+)
11.50, 15.15 Новости
11.55, 15.20 Все на Матч!
12.20 Хоккей. КХЛ. "Адмирал" (Владивосток) - "Авангард" (Омская область) (0+)
14.55 Специальный репортаж. "Шведские игры. Live" (12+)
16.05 Смешанные единоборства. Bellator. Патрики Фрейре против Райана Скоупа (16+)
18.05 Специальный репортаж. "Фёдор Емельяненко. Продолжение следует..." (16+)
18.35, 19.55 Новости
18.40 Все на Матч!
19.25 Специальный репортаж. "Еврокубки. Скоро весна!" (12+)
20.00 Все на футбол!
20.45 Футбол. Лига Европы 1/16 финала. "Фенербахче" (Турция) - "Зенит" (Россия) (0+)
22.50 Футбол. Лига чемпионов 1/8 финала. "Манчестер Юнайтед" (Англия) - ПСЖ (Франция) (0+)
00.55 Все на Матч!
01.30 Х/ф "Адская кухня" (16+)

СТС

06.00 "Ералаш" (0+)
06.40 М/с "Команда Турбо" (0+)
07.30 М/с "Три кота" (0+)
07.45 М/с "Приключения Вуди и его друзей" (0+)
08.30 М/с "Том и Джерри" (0+)
09.30 "Уральские пельмени. Любимое" (16+)
09.55 Х/ф "Красотки в бегах" (16+)
11.40 Х/ф "2+1" (16+)
14.00 Т/с "Кухня" (12+)
18.00 Т/с "Воронины" (16+)
20.00 Т/с "Молодёжка" (16+)
21.00 Х/ф "Между небом и землёй" (12+)
23.00 Х/ф "Мужчина по вызову. Европейский жиголо" (16+)
00.30 "Уральские пельмени. Любимое" (16+)
01.00 Т/с "Молодёжка" (16+)
02.00 Х/ф "Мармадюк" (12+)

ТВ-3

06.00 Мультфильмы (0+)
09.20 Т/с "Слепая" (12+)
11.00 Д/с "Гадалка" (12+)
12.00 "Не ври мне" (12+)
15.00 "Мистические истории. Знаки судьбы" (16+)
16.00 Д/с "Гадалка" (12+)
17.35 Т/с "Слепая" (12+)
18.40 Т/с "Касл" (12+)
21.15 Т/с "Вечность" (16+)
23.00 Х/ф "Убийца" (18+)
01.30 Х/ф "Трудная мишень" (16+)
03.15 Т/с "Элементарно" (16+)

ОТВ

06.05 ОТВдетям. Мультфильмы (6+)
06.30 Время новостей (16+)
07.00 Наше Утро (16+)
09.00 О здоровье (16+)
09.30 Время новостей (16+)
10.00 Есть вопрос (16+)
10.15 "Готовим волшебство" (12+)
10.25 "Национальный интерес" (12+)
10.45 Д/ф "Мое родное" (12+)
11.30 Т/с "Исчезновение" (16+)
12.30 Т/с "Такая работа" (16+)
13.30 Т/с "Поцелуй" (16+)
14.30 "В гостях у Митрофановны" (12+)
15.00, 17.45 Время новостей (16+)
15.15 Т/с "Выстрел" (12+)
17.15 Д/ф "Закрытый архив" (16+)
18.00 Т/с "Дело Батагами" (16+)
19.00, 21.30 Время новостей (16+)
19.45 Есть вопрос (16+)
20.00 "Зеленая передача" (12+)
20.30 Т/с "Дело Батагами" (16+)
22.15 Есть вопрос (16+)
22.30 Т/с "Выстрел" (12+)
00.10 Время новостей (16+)
00.40 Есть вопрос (16+)
00.55 Т/с "Исчезновение" (16+)
01.45 Т/с "Такая работа" (16+)
02.25 Музыка на ОТВ (16+)

Домашний

06.30 "6 кадров" (16+)
06.50 "Удачная покупка" (16+)
07.00, 12.55 Д/с "Понять. Простить" (16+)
07.30, 18.00 "6 кадров" (16+)
07.45 "По делам несовершеннолетних" (16+)
09.45 "Давай разведемся!" (16+)
10.50 "Тест на отцовство" (16+)
11.50 Д/с "Реальная мистика" (16+)
14.05 Х/ф "Бабье царство" (16+)
17.55 "Спросите повара" (16+)
19.00 Х/ф "Найти мужа Дарье Климовой" (12+)
23.15 "6 кадров" (16+)
00.30 Т/с "Повороты судьбы" (16+)
02.15 Д/с "Понять. Простить" (16+)
02.45 Д/с "Реальная мистика" (16+)

13 ФЕВРАЛЯ. СРЕДА

День - 8 | Ночь -13 | Ветер запад | Осадки – | Давление 751

Магнитная обстановка – спокойная

Первый

05.00 Доброе утро
09.00 Новости
09.20 "Сегодня 13 февраля. День начинается" (6+)
09.55 "Модный приговор" (6+)
10.55 "Жить здорово!" (16+)
12.00, 15.00 Новости
12.15 "Время покажет" (16+)
14.00 "Наши люди" с Юлией Меньшовой (16+)
15.15 "Давай поженимся!" (16+)
16.00 "Мужское/Женское" (16+)
17.00, 18.25 "Время покажет" (16+)
18.00 Вечерние новости
18.50 "На самом деле" (16+)
19.50 "Пусть говорят" (16+)
21.00 "Время"
21.30 Т/с "Гадалка" (16+)
22.30 "Большая игра" (12+)
23.30 "Вечерний Ургант" (16+)
00.00 "Афганистан" (16+)
01.00 Т/с "Отличница" (16+)

РОССИЯ 1

05.00 "Утро России"
09.00, 11.00, 14.00 ВЕСТИ
09.25 "Утро России"
09.55 "О самом главном". Ток-шоу. (12+)
11.25, 14.25 Местное время. "Вести" - Южный Урал" (Ч) (12+)
11.40 "Судьба человека с Борисом Корчевниковым" (12+)
12.50 "60 Минут" (12+)
14.40 ПРЕМЬЕРА. "Кто против?". Ток-шоу. (12+)
17.00 Местное время. "Вести" - Южный Урал" (Ч) (12+)
17.25 "Андрей Малахов. Прямой эфир" (16+)
18.50 "60 Минут" (12+)
20.00 ВЕСТИ
20.45 Местное время. "Вести" - Южный Урал" (Ч) (12+)
21.00 Т/с "Между нами девочками. Продолжение" (12+)
23.20 "Вечер с Владимиром Соловьёвым" (12+)
02.00 Т/с "Каменская" (16+)

НТВ

06.00, 7.00, 8.00, 10.00 Сегодня
06.05, 7.05, 8.05 Т/с "Лесник" (16+)
09.00 Т/с "Мухтар. Новый след" (16+)
10.20 Т/с "Морские дьяволы" (16+)
13.00, 16.00 Сегодня
13.25 Обзор. Чрезвычайное происшествие
14.00, 16.30 "Место встречи" (16+)
17.15 "ДНК" (16+)
18.10 Т/с "Пять минут тишины. Возвращение" (12+)
19.00 Сегодня
19.40 Т/с "Пять минут тишины. Возвращение" (12+)
21.00 Т/с "Невский. Чужой среди чужих" (16+)
23.00 "Вежливые люди" (16+)
00.00 Сегодня
00.10 Т/с "Шелест" (16+)
01.10 "Место встречи" (16+)
02.50 "Дачный ответ" (0+)

5-й канал

05.40 Т/с "Лучшие враги" (16+)
09.00 Известия
09.25 Т/с "Лучшие враги" (16+)
13.00 Известия
13.25 Т/с "Кордон следователя Савельева" (16+)
18.30 Известия
19.00 Т/с "След" (16+)
00.00 Известия. Итоговый выпуск
00.25 Т/с "След" (16+)
01.10 Т/с "Детективы" (16+)
02.45 Известия

ТВ Центр

06.00 "Настроение"
08.15 "Доктор И..." (16+)
08.50 Х/ф "Ты - мне, я - тебе" (12+)
10.35 Д/ф "Леонид Куравлев. На мне узоров нету" (12+)
11.30, 14.30 СОБЫТИЯ
11.50 Х/ф "Чисто английское убийство" (0+)
13.35 "Мой герой. Кристина Бабушкина" (12+)
14.50 ГОРОД НОВОСТЕЙ
15.05 Х/ф "Мисс Марпл Агаты Кристи" (12+)
16.55 "Естественный отбор" (12+)
17.45 Т/с "Крёстный" (12+)
19.40, 22.00 СОБЫТИЯ
20.00 "Петровка, 38" (16+)
20.20 "Право голоса" (16+)
22.30 "Линия защиты" (16+)
23.05 ПРЕМЬЕРА. "Прощание. Виталий Соломин" (16+)
00.00 СОБЫТИЯ. 25-Й ЧАС
00.35 "Удар властью. Александр Лебедь" (16+)
01.25 Д/ф "Роковые решения" (12+)
02.15 Х/ф "Мисс Марпл Агаты Кристи" (12+)

РОССИЯ К

06.30, 7.00, 7.30 Новости культуры
06.35 "Пешком.....". Москва студийная
07.05 "Правила жизни"
07.35 Легенды мирового кино. Валентина Серова
08.00 Т/с "Сита и Рама" (*)
08.45 Х/ф "Капитан Немо" (0+)
10.00 Новости культуры
10.15 "Наблюдатель"
11.10 Д/ф "Николай Сличенко"
12.10 Мировые сокровища. "Грахты Амстердама. Золотой век Нидерландов"
12.25 "Что делать?"
13.15 Д/с "Завтра не умрет никогда"
13.45 75 ЛЕТ СО ДНЯ РОЖДЕНИЯ ЕЛЕНЫ САКАНЯН. ОСТРОВА
14.30 К 100-ЛЕТИЮ БОЛЬШОГО ДРАМАТИЧЕСКОГО ТЕАТРА ИМЕНИ Г.А. ТОВСТОНОГОВА. С ПОТОЛКА. Евгений Лебедев. Программа О. Басилашвили
15.00 Новости культуры
15.10 Библейский сюжет
15.40 "Сати. Нескучная классика....." с Полиной Осетинской и Павлом Карамановым (*)
16.20 Х/ф "Капитан Немо" (0+)
17.35 Звезды исполнительского искусства. Трульс Мёрк
18.25 Цвет времени. Леонид Пастернак
18.40 "Что делать?"
19.30 Новости культуры
19.45 Главная роль
20.05 "Правила жизни"
20.30 "Спокойной ночи, малыши!"
20.45 Д/ф "Леонардо - человек, который спас науку"
21.40 Абсолютный слух. Альманах по истории музыкальной культуры
22.25 250 ЛЕТ СО ДНЯ РОЖДЕНИЯ ПИСАТЕЛЯ. "Ваш покорный слуга Иван Крылов". Авторская программа Вениамина Смехова
23.30 Цвет времени. Василий Поленов. "Московский дворик"
23.40 Новости культуры
00.00 Д/ф "Любовь к отеческим гробам... Эхо Порт-Артура"
00.45 "Что делать?"
01.30 Д/ф "Николай Сличенко"
02.30 Д/ф "Австрия. Зальцбург. Дворец Альтенау"

РЕН ТВ

06.00 "Документальный проект" (16+)
07.00 "С бодрым утром!" (16+)
08.30 "Новости" (16+)
09.00 "Территория заблуждений" (16+)
11.00 "Документальный проект" (16+)
12.00, 16.00 "112" (16+)
12.30, 16.30 "Новости" (16+)
13.00 "Загадки человечества с Олегом Шишкиным" (16+)
14.00 "Невероятно интересные истории" (16+)
15.00 "Документальный проект" (16+)
17.00 "Тайны Чапман" (16+)
18.00 "Самые шокирующие гипотезы" (16+)
19.00 "112" (16+)
19.30, 23.00 "Новости" (16+)
20.00 Х/ф "Коломбиана" (16+)
22.00 "Смотреть всем!" (16+)
23.25 "Загадки человечества с Олегом Шишкиным" (16+)
00.30 Х/ф "Приказано уничтожить" (16+)
02.45 "Самые шокирующие гипотезы" (16+)

МАТЧ!

06.00 "КиберАрена" (16+)
06.30 Д/ц "Вся правда про..." (12+)
07.00, 8.55 Новости
07.05 Все на Матч!
09.00 Горнолыжный спорт. Чемпионат мира. Командные соревнования (0+)
10.00 Футбол. Лига Европы 1/16 финала. "Фенербахче" (Турция) - "Зенит" (Россия) (0+)
12.00, 14.35, 16.40 Новости
12.05, 16.45 Все на Матч!
12.35 Футбол. Лига чемпионов 1/8 финала. "Манчестер Юнайтед" (Англия) - ПСЖ (Франция) (0+)
14.40 Футбол. Лига чемпионов 1/8 финала. "Рома" (Италия) - "Порту" (Португалия) (0+)
17.25 Футбол. Товарищеский матч. "Локомотив" (Россия) - "Малага" (Испания) (0+)
19.25 Хоккей. КХЛ. "Ак Барс" (Казань) - ЦСКА (0+)
21.55 Специальный репортаж. "Шведские игры. Live" (12+)
22.15 Новости
22.20 Все на футбол!
22.50 Футбол. Лига чемпионов 1/8 финала. "Аякс" (Нидерланды) - "Реал" (Мадрид, Испания) (0+)
00.55 Все на Матч!
01.30 Волейбол. Лига чемпионов. Мужчины (0+)
03.30 Профессиональный бокс. Сергей Ковалёв против Элейдера Альвареса. Бой за титул чемпиона мира по версии WBO в полутяжёлом весе (16+)

СТС

06.00 "Ералаш" (0+)
06.40 М/с "Команда Турбо" (0+)
07.30 М/с "Три кота" (0+)
07.45 М/с "Приключения Вуди и его друзей" (0+)
08.30 М/с "Том и Джерри" (0+)
09.30 "Уральские пельмени. Любимое" (16+)
10.00 Х/ф "Крутой и цыпочки" (12+)
12.05 Х/ф "Между небом и землёй" (12+)
14.00 Т/с "Кухня" (12+)
18.00 Т/с "Воронины" (16+)
20.00 Т/с "Молодёжка" (16+)
21.00 Х/ф "Правила съёма. Метод Хитча" (12+)
23.30 Шоу "Уральских пельменей" (16+)
00.30 "Уральские пельмени. Любимое" (16+)
01.00 Т/с "Молодёжка" (16+)
02.00 Х/ф "Любовь и другие лекарства" (16+)

ТВ-3

06.00 Мультфильмы (0+)
09.20 Т/с "Слепая" (12+)
11.00 Д/с "Гадалка" (12+)
12.00 "Не ври мне" (12+)
15.00 "Мистические истории. Знаки судьбы" (16+)
16.00 Д/с "Гадалка" (12+)
17.35 Т/с "Слепая" (12+)
18.40 Т/с "Касл" (12+)
21.15 Т/с "Вечность" (16+)
23.00 Х/ф "Акульи плотины" (16+)
00.45 Т/с "Твин Пикс" (16+)

ОТВ

05.40 "Искры камина. Лучшее" (12+)
06.05 ОТВдетям. Мультфильмы (6+)
06.30 Время новостей (16+)
07.00 Наше Утро (16+)
07.30 Время новостей (16+)
07.35 Наше Утро (16+)
08.30 Время новостей (16+)
08.35 Наше Утро (16+)
09.00 Д/ф "Закрытый архив" (16+)
09.30 Время новостей (16+)
10.00 Есть вопрос (16+)
10.15 "Зона особого внимания" (16+)
10.20 "Уралым" (12+)
10.35 Д/ф "Мое родное" (12+)
11.30 Т/с "Исчезновение" (16+)
12.30 Т/с "Такая работа" (16+)
13.30 Т/с "Поцелуй" (16+)
14.30 "Зеленая передача" (12+)
15.00 Время новостей (16+)
15.15 Т/с "Буду жить" (12+)
17.15 О здоровье (16+)
17.45 Время новостей (16+)
18.00 Т/с "Дело Батагами" (16+)
18.45 КХЛ. ХК "Трактор" - ХК "Северсталь". Период 1. Прямая трансляция
19.35 Время новостей (16+)
19.55 КХЛ. ХК "Трактор" - ХК "Северсталь". Период 2. Прямая трансляция
20.30 Студия из арены "Трактор". Прямая трансляция (12+)
20.50 КХЛ. ХК "Трактор" - ХК "Северсталь". Период 3. Прямая трансляция
21.30 Время новостей (16+)
22.15 Есть вопрос (16+)
22.30 Т/с "Буду жить" (12+)
00.00 Время новостей (16+)
00.30 Есть вопрос (16+)
00.45 Т/с "Исчезновение" (16+)
01.35 Т/с "Такая работа" (16+)
02.15 Музыка на ОТВ (16+)

Домашний

06.30 "6 кадров" (16+)
06.50 "Удачная покупка" (16+)
07.00 Д/с "Понять. Простить" (16+)
07.30, 18.00 "6 кадров" (16+)
07.40 "По делам несовершеннолетних" (16+)
09.40 "Давай разведемся!" (16+)
10.45 "Тест на отцовство" (16+)
11.45 Д/с "Реальная мистика" (16+)
12.45 Д/с "Понять. Простить" (16+)
13.55 Х/ф "Понаехали тут" (16+)
17.55 "Спросите повара" (16+)
19.00 Х/ф "Женить миллионера!" (16+)
22.50 Т/с "Женский доктор 2" (16+)
23.55 "6 кадров" (16+)
00.30 Т/с "Повороты судьбы" (16+)
02.15 Д/с "Понять. Простить" (16+)
02.45 Д/с "Реальная мистика" (16+)

14 ФЕВРАЛЯ. ЧЕТВЕРГ

День - 5 | Ночь -11 | Ветер ю-з | Осадки снег | Давление 753

Магнитная обстановка – слабовозмущенная

Первый

05.00 Доброе утро
09.00 Новости
09.20 "Сегодня 14 февраля. День начинается" (6+)
09.55 "Модный приговор" (6+)
10.55 "Жить здорово!" (16+)
12.00, 15.00 Новости
12.15 "Время покажет" (16+)
14.00 "Наши люди" с Юлией Меньшовой (16+)
15.15 "Давай поженимся!" (16+)
16.00 "Мужское/Женское" (16+)
17.00, 18.25 "Время покажет" (16+)
18.00 Вечерние новости
18.50 "На самом деле" (16+)
19.50 "Пусть говорят" (16+)
21.00 "Время"
21.30 Т/с "Гадалка" (16+)
22.30 "Большая игра" (12+)
23.30 "Вечерний Ургант" (16+)
00.00 "На ночь глядя" (16+)
01.00 Т/с "Отличница" (16+)

РОССИЯ 1

05.00 "Утро России"
09.00, 11.00 ВЕСТИ
09.25 "Утро России"
09.55 "О самом главном". Ток-шоу. (12+)
11.25 Местное время. "Вести" - Южный Урал" (Ч) (12+)
11.40 "Судьба человека с Борисом Корчевниковым" (12+)
12.50 "60 Минут" (12+)
14.00 ВЕСТИ
14.25, 17.00 Местное время. "Вести" - Южный Урал" (Ч) (12+)
14.40 ПРЕМЬЕРА. "Кто против?". Ток-шоу. (12+)
17.25 "Андрей Малахов. Прямой эфир" (16+)
18.50 "60 Минут" (12+)
20.00 ВЕСТИ
20.45 Местное время. "Вести" - Южный Урал" (Ч) (12+)
21.00 Т/с "Между нами девочками. Продолжение" (12+)
23.20 "Вечер с Владимиром Соловьёвым" (12+)
02.00 Т/с "Каменская" (16+)

НТВ

06.00, 7.00, 8.00 Сегодня
06.05, 7.05, 8.05 Т/с "Лесник" (16+)
09.00 Т/с "Мухтар. Новый след" (16+)
10.00, 13.00 Сегодня
10.20 Т/с "Морские дьяволы" (16+)
13.25 Обзор. Чрезвычайное происшествие
14.00, 16.30 "Место встречи" (16+)
16.00, 19.00 Сегодня
17.15 "ДНК" (16+)
18.10, 19.40 Т/с "Пять минут тишины. Возвращение" (12+)
21.00 Т/с "Невский. Чужой среди чужих" (16+)
23.00 "Вежливые люди" (16+)
00.00 Сегодня
00.10 Т/с "Шелест" (16+)
01.15 "Место встречи" (16+)
02.55 "НашПотребНадзор" (16+)

5-й канал

05.20 Т/с "Лучшие враги" (16+)
08.35 "День ангела" (0+)
09.00 Известия
09.25 Т/с "Лучшие враги" (16+)
13.00 Известия
13.25 Т/с "Кордон следователя Савельева" (16+)
18.30 Известия
19.00 Т/с "След" (16+)
00.00 Известия. Итоговый выпуск
00.25 Т/с "След" (16+)
01.10 Д/с "Страх в твоем доме" (16+)

ТВ Центр

06.00 "Настроение"
08.05 "Доктор И..." (16+)
08.40 Х/ф "Пять минут страха" (12+)
10.35 Д/ф "Последняя весна Николая Еременко" (12+)
11.30, 14.30 СОБЫТИЯ
11.50 Х/ф "Чисто английское убийство" (0+)
13.40 "Мой герой. Григорий Антипенко" (12+)
14.50 ГОРОД НОВОСТЕЙ
15.05 Х/ф "Мисс Марпл Агаты Кристи" (12+)
16.55 "Естественный отбор" (12+)
17.45 Т/с "Крёстный" (12+)
19.40, 22.00 СОБЫТИЯ
20.00 "Петровка, 38" (16+)
20.20 "Право голоса" (16+)
22.30 "10 самых... Драчливые звезды" (16+)
23.05 Д/ф "Разлучники и разлучницы. Как уводили любимых" (12+)
00.00 СОБЫТИЯ. 25-Й ЧАС
00.35 "Хроники московского быта. Предчувствие смерти" (12+)
01.25 Д/ф "Ракеты на старте" (12+)
02.15 Х/ф "Мисс Марпл Агаты Кристи" (12+)

РОССИЯ К

06.30 Новости культуры
06.35 "Пешком.....". Москва парковая
07.00, 7.30 Новости культуры
07.05 "Правила жизни"
07.35 Легенды мирового кино. Павел Кадочников
08.00 Т/с "Сита и Рама" (*)
08.50 Х/ф "Капитан Немо" (0+)
10.00, 15.00 Новости культуры
10.15 "Наблюдатель"
11.10 XX ВЕК. "Театральные встречи. БДТ в гостях у москвичей". 1966 г.
12.25 "Игра в бисер" с Игорем Волгиным. "Поэзия Александра Галича"
13.05 Цвет времени. Камера-обскура
13.15 Д/с "Завтра не умрет никогда"
13.45 Абсолютный слух. Альманах по истории музыкальной культуры
14.30 К 100-ЛЕТИЮ БОЛЬШОГО ДРАМАТИЧЕСКОГО ТЕАТРА ИМЕНИ Г.А. ТОВСТОНОГОВА. С ПОТОЛКА. Евгений Лебедев. Программа О. Басилашвили
15.10 ПРЯНИЧНЫЙ ДОМИК. "В царстве Снежной королевы"
15.35 "2 ВЕРНИК 2"
16.20 Х/ф "Капитан Немо" (0+)
17.25 Звезды исполнительского искусства. Александр Князев
18.45 "Игра в бисер" с Игорем Волгиным. "Поэзия Александра Галича"
19.30 Новости культуры
19.45 Главная роль
20.05 "Правила жизни"
20.30 "Спокойной ночи, малыши!"
20.50 70 ЛЕТ СО ДНЯ РОЖДЕНИЯ НИКОЛАЯ ЕРЕМЕНКО-МЛ. ОСТРОВА
21.35 "Энигма. Джойс ДиДонато" (*)
22.20 Д/ф "Перезагрузка в БДТ" (*)
23.10 Д/с "Завтра не умрет никогда"
23.40 Новости культуры
00.00 Чёрные дыры. Белые пятна
00.40 "Игра в бисер" с Игорем Волгиным. "Поэзия Александра Галича"
01.25 XX ВЕК. "Театральные встречи. БДТ в гостях у москвичей". 1966 г.

РЕН ТВ

06.00 "Документальный проект" (16+)
07.00 "С бодрым утром!" (16+)
08.30 "Новости" (16+)
09.00 "Документальный проект" (16+)
12.00, 16.00, 19.00 "112" (16+)
12.30, 16.30 "Новости" (16+)
13.00 "Загадки человечества с Олегом Шишкиным" (16+)
14.00 "Невероятно интересные истории" (16+)
15.00 "Документальный проект" (16+)
17.00 "Тайны Чапман" (16+)
18.00 "Самые шокирующие гипотезы" (16+)
19.30, 23.00 "Новости" (16+)
20.00 Х/ф "Законопослушный гражданин" (18+)
22.00 "Смотреть всем!" (16+)
23.25 "Загадки человечества с Олегом Шишкиным" (16+)
00.30 Х/ф "Младенец на $30 000 000" (16+)
02.45 "Самые шокирующие гипотезы" (16+)

МАТЧ!

06.00 "КиберАрена" (16+)
06.30 Д/ц "Вся правда про..." (12+)
07.00, 8.55 Новости
07.05 Все на Матч!
09.00 Волейбол. Лига чемпионов. Мужчины (0+)
11.00 "Команда мечты" (12+)
11.30 Специальный репортаж. "Катарские игры" (12+)
12.00, 15.05 Новости
12.05, 15.10 Все на Матч!
12.35 Футбол. Лига чемпионов 1/8 финала. "Аякс" (Нидерланды) - "Реал" (Мадрид, Испания) (0+)
14.35 Специальный репортаж. "Еврокубки. Скоро весна!" (12+)
15.40 Футбол. Лига чемпионов 1/8 финала. "Тоттенхэм" (Англия) - "Боруссия" (Дортмунд, Германия) (0+)
17.40, 19.45 Новости
17.45 Смешанные единоборства. Bellator. Мэтт Митрион против Райана Бейдера. Сергей Харитонов против Роя Нельсона (16+)
19.50, 00.55 Все на Матч!
20.20 Футбол. Лига Европы 1/16 финала. "Краснодар" (Россия) - "Байер" (Германия) (0+)
22.50 Футбол. Лига Европы 1/16 финала. "Мальмё" (Швеция) - "Челси" (Англия) (0+)
01.15 Биатлон. Кубок мира. Спринт. Женщины (0+)
02.55 Волейбол. Лига чемпионов. Мужчины. "Франкфурт" (Германия) - "Зенит-Казань" (Россия) (0+)

СТС

06.00 "Ералаш" (0+)
06.40 М/с "Команда Турбо" (0+)
07.30 М/с "Три кота" (0+)
07.45 М/с "Приключения Вуди и его друзей" (0+)
08.30 М/с "Том и Джерри" (0+)
09.30 Х/ф "Жизнь, или что-то вроде того" (12+)
11.30 Х/ф "Правила съёма. Метод Хитча" (12+)
14.00 Т/с "Кухня" (12+)
18.00 Т/с "Воронины" (16+)
20.00 Т/с "Молодёжка" (16+)
21.00 Х/ф "Притяжение" (12+)
23.45 "#Зановорoдиться" (18+)
01.45 Т/с "Молодёжка" (16+)
02.45 Х/ф "Возвращение в Голубую лагуну" (12+)

ТВ-3

06.00 Мультфильмы (0+)
09.20 Т/с "Слепая" (12+)
11.00 Д/с "Гадалка" (12+)
12.00 "Не ври мне" (12+)
15.00 "Мистические истории. Знаки судьбы" (16+)
16.00 Д/с "Гадалка" (12+)
17.35 Т/с "Слепая" (12+)
18.40 Т/с "Касл" (12+)
21.15 Т/с "Вечность" (16+)
23.00 Х/ф "Приговорённые" (16+)
00.45 Т/с "C.S.I." (16+)

ОТВ

05.40 "Искры камина. Лучшее" (12+)
06.05 ОТВдетям. Мультфильмы (6+)
06.30, 7.30, 8.30 Время новостей (16+)
07.00, 7.35, 8.35 Наше Утро (16+)
09.00 "Зеленая передача" (12+)
09.30 Время новостей (16+)
10.00 Есть вопрос (16+)
10.15 "Национальный интерес" (12+)
10.45 Д/ф "Мое родное" (12+)
11.30 Т/с "Исчезновение" (16+)
12.30 Т/с "Такая работа" (16+)
13.30 Т/с "Поцелуй" (16+)
14.30 "Национальный интерес" (12+)
15.00, 17.45 Время новостей (16+)
15.15 Т/с "Буду жить" (12+)
17.15 Д/ф "Закрытый архив" (16+)
18.00 Т/с "Дело Батагами" (16+)
19.00 Время новостей (16+)
19.45 Есть вопрос (16+)
20.00 "Медгородок" (16+)
20.15 "Суперстар" (12+)
20.30 Т/с "Дело Батагами" (16+)
21.30 Время новостей (16+)
22.15 Страна "РосАтом" (0+)
22.30 Т/с "Буду жить" (12+)
00.10 Время новостей (16+)
00.40 Есть вопрос (16+)
00.55 Т/с "Исчезновение" (16+)
01.45 Т/с "Такая работа" (16+)
02.25 Музыка на ОТВ (16+)

Домашний

06.30, 7.30 "6 кадров" (16+)
06.50 "Удачная покупка" (16+)
07.00 Д/с "Понять. Простить" (16+)
07.55 "По делам несовершеннолетних" (16+)
09.55 "Давай разведемся!" (16+)
11.00 "Тест на отцовство" (16+)
12.00 Д/с "Реальная мистика" (16+)
12.55 Д/с "Понять. Простить" (16+)
14.05 Х/ф "Женить миллионера!" (16+)
17.55 "Спросите повара" (16+)
18.00 "6 кадров" (16+)
19.00 Х/ф "Артистка" (12+)
22.50 Т/с "Женский доктор 2" (16+)
23.55 "6 кадров" (16+)
00.30 Т/с "Повороты судьбы" (16+)
02.15 Д/с "Понять. Простить" (16+)
02.45 Д/с "Реальная мистика" (16+)

15 ФЕВРАЛЯ. ПЯТНИЦА

День -6 | Ночь -7 | Ветер запад | Осадки снег | Давление 746

Магнитная обстановка – слабовозмущенная

Первый

05.00 Доброе утро
09.00 Новости
09.20 "Сегодня 15 февраля. День начинается" (6+)
09.55 "Модный приговор" (6+)
10.55 "Жить здорово!" (16+)
12.00, 15.00 Новости
12.15 "Время покажет" (16+)
14.00 "Наши люди" с Юлией Меньшовой (16+)
15.15 "Давай поженимся!" (16+)
16.00 "Мужское/Женское" (16+)
17.00, 18.25 "Время покажет" (16+)
18.00 Вечерние новости
18.50 "Человек и закон" (16+)
19.55 "Поле чудес"
21.00 "Время"
21.30 "Голос. Дети". Новый сезон (0+)
23.20 "Вечерний Ургант" (16+)
00.15 Ежегодная церемония вручения премии "Грэмми" (16+)
02.05 "Модный приговор" (6+)

Редакция газеты «КРАСНОЕ ЗНАМЯ», в связи с расширением штата, объявляет конкурс на вакансию КОРРЕСПОНДЕНТА (журналиста). Условия работы при собеседовании. Контакты: 8 (35149) 2-25-76, сот.: 8-9221614180, для резюме – e-mail: well014mail.ru, gaz@chel.surnet.ru

РОССИЯ 1

05.00 "Утро России"
09.00 ВЕСТИ
09.25 "Утро России"
09.55 "О самом главном". Ток-шоу. (12+)
11.00, 14.00 ВЕСТИ
11.25 Местное время. "Вести" - Южный Урал" (Ч) (12+)
11.40 "Судьба человека с Борисом Корчевниковым" (12+)
12.50 "60 Минут" (12+)
14.25, 17.00 Местное время. "Вести" - Южный Урал" (Ч) (12+)
14.40 ПРЕМЬЕРА. "Кто против?". Ток-шоу. (12+)
17.25 "Андрей Малахов. Прямой эфир" (16+)
18.50 "60 Минут" (12+)
20.00 ВЕСТИ
20.45 Местное время. "Вести" - Южный Урал" (Ч) (12+)
21.00 ПРЕМЬЕРА. "Петросян-шоу" (16+)
23.15 "Выход в люди" (12+)
00.35 Х/ф "Подмена в один миг" (16+)

НТВ

06.00, 7.00, 8.00 Сегодня
06.05, 7.05, 8.05 Т/с "Лесник" (16+)
09.00 Т/с "Мухтар. Новый след" (16+)
10.00, 13.00 Сегодня
10.20 Т/с "Морские дьяволы" (16+)
13.25 Обзор. Чрезвычайное происшествие
14.00 "Место встречи" (16+)
16.00, 19.00 Сегодня
16.30 "Место встречи" (16+)
17.15 "ДНК" (16+)
18.10 "Жди меня" (12+)
19.40 Т/с "Пять минут тишины. Возвращение" (12+)
21.40 Т/с "Невский. Чужой среди чужих" (16+)
23.45 "ЧП. Расследование" (16+)
00.20 "Захар Прилепин. Уроки русского" (12+)
00.55 "Мы и наука. Наука и мы" (12+)
01.40 Д/ф "Афганцы" (16+)
02.15 "Место встречи" (16+)

5-й канал

05.00 Известия
05.40 Т/с "Лучшие враги" (16+)
09.00 Известия
09.25 Х/ф "Право на помилование" (16+)
13.00 Известия
13.25 Т/с "Кордон следователя Савельева" (16+)
18.55 Т/с "След" (16+)
01.20 Т/с "Детективы" (16+)

ТВ Центр

06.00 "Настроение"
08.10 Х/ф "Всадник без головы" (0+)
10.15 Х/ф "Неопалимый Феникс" (12+)
11.30, 14.30 СОБЫТИЯ
11.50 "Неопалимый Феникс". Продолжение детектива. (12+)
14.50 ГОРОД НОВОСТЕЙ
15.05 Х/ф "Мисс Марпл Агаты Кристи" (12+)
17.00 "10 самых... Драчливые звезды" (16+)
17.35 Х/ф "Ночной патруль" (12+)
19.40 СОБЫТИЯ
20.05 Х/ф "Северное сияние. Ведьмины куклы" (12+)
22.00 "В центре событий" с Анной Прохоровой. (16+)
23.10 Екатерина Семёнова в программе "Жена. История любви" (16+)
00.40 Х/ф "Фантомас" (16+)
02.35 Х/ф "Мисс Марпл Агаты Кристи" (12+)

РОССИЯ К

06.30 Новости культуры
06.35 ЛЕТО ГОСПОДНЕ. Сретение Господне
07.00, 7.30 Новости культуры
07.05 "Правила жизни"
07.35 Легенды мирового кино. Людмила Целиковская
08.00 Т/с "Сита и Рама" (*)
08.50 Х/ф "Капитан Немо" (0+)
10.00, 15.00 Новости культуры
10.15 Х/ф "Станица Дальняя" (12+)
11.55 Больше, чем любовь. Ляля Чёрная
12.35 Д/с "Первые в мире"
12.50 Д/ф "Загадка похищенного шедевра Караваджо"
13.35 Чёрные дыры. Белые пятна
14.15 100 ЛЕТ БОЛЬШОМУ ДРАМАТИЧЕСКОМУ ТЕАТРУ ИМЕНИ Г.А.ТОВСТОНОГОВА. С ПОТОЛКА. Ефим Копелян
15.10 Письма из провинции. Лаишевский район (Республика Татарстан)
15.40 "Энигма. Джойс ДиДонато" (*)
16.20 Х/ф "Капитан Немо" (0+)
17.30 Звезды исполнительского искусства. Миша Майский
18.25 Мировые сокровища. "Грахты Амстердама. Золотой век Нидерландов"
18.45 "Билет в Большой"
19.30 Новости культуры
19.45 Искатели. "Яд для Александра Невского"
20.30 Линия жизни. Александр Ф.Скляр
21.35 Х/ф "История одной бильярдной команды" (*)
23.10 Новости культуры
23.30 "2 ВЕРНИК 2"
00.20 Х/ф "Метеора" (18+)
01.50 Искатели. "Яд для Александра Невского"
02.35 М/ф "Кострома". "Поморская быль"

РЕН ТВ

05.00 "Территория заблуждений" (16+)
06.00 "Документальный проект" (16+)
07.00 "С бодрым утром!" (16+)
08.30 "Новости" (16+)
09.00 "Документальный проект" (16+)
12.00, 16.00 "112" (16+)
12.30, 16.30 "Новости" (16+)
13.00 "Загадки человечества с Олегом Шишкиным" (16+)
14.00 "Засекреченные списки" (16+)
17.00 "Тайны Чапман" (16+)
18.00 "Самые шокирующие гипотезы" (16+)
19.00 "112" (16+)
19.30 "Новости" (16+)
20.00 "Правила съёма. Купи меня, если сможешь!" (16+)
21.00 "Русские сказки. Тайна происхождения человека" (16+)
23.10 Х/ф "Скайлайн" (18+)
00.50 Х/ф "Закон ночи" (18+)

МАТЧ!

06.00 "КиберАрена" (16+)
06.30 Д/ц "Вся правда про..." (12+)
07.00, 8.55 Новости
07.05 Все на Матч!
09.00 Футбол. Лига Европы 1/16 финала. "Цюрих" (Швейцария) - "Наполи" (Италия) (0+)
11.00, 12.45 Новости
11.05 Биатлон. Кубок мира. Спринт. Женщины (0+)
12.50, 15.20, 18.20 Все на Матч!
13.15 Футбол. Лига Европы 1/16 финала. "Селтик" (Шотландия) - "Валенсия" (Испания) (0+)
15.15, 18.15 Новости
15.45 Футбол. Лига Европы 1/16 финала. "Лацио" (Италия) - "Севилья" (Испания) (0+)
17.45 Все на футбол! Афиша (12+)
18.55 Баскетбол. Единая лига ВТБ. УНИКС (Казань) - "Химки" (0+)
20.55 Биатлон. Кубок мира. Спринт. Мужчины (0+)
22.45 Футбол. Чемпионат Италии. "Ювентус" - "Фрозиноне" (0+)
00.25 Все на Матч!
01.00 Горнолыжный спорт. Чемпионат мира. Мужчины. Гигантский слалом (0+)
01.45 Бобслей и скелетон. Кубок мира (0+)
02.30 Футбол. Кубок Англии 1/8 финала (0+)

СТС

06.00 "Ералаш" (0+)
06.40 М/с "Команда Турбо" (0+)
07.30 М/с "Три кота" (0+)
07.45 М/с "Приключения Вуди и его друзей" (0+)
08.30 М/с "Том и Джерри" (0+)
09.30 Х/ф "Моя супербывшая" (16+)
11.20 Х/ф "Притяжение" (12+)
14.00 Т/с "Кухня" (12+)
19.00 "Уральские пельмени. Любимое" (16+)
19.30 Шоу "Уральских пельменей" (16+)
21.00 Х/ф "Один дома 3" (0+)
23.05 Х/ф "Расплата" (18+)
01.35 Х/ф "Призрак в доспехах" (16+)

ТВ-3

06.00 Мультфильмы (0+)
09.20 Т/с "Слепая" (12+)
11.00 Д/с "Гадалка" (12+)
12.00 "Не ври мне" (12+)
15.00 "Мистические истории. Знаки судьбы" (16+)
16.00 Д/с "Гадалка" (12+)
17.30 Т/с "Слепая" (12+)
18.30 "Машина времени" (16+)
19.30 Х/ф "Президент Линкольн" (16+)
21.30 Х/ф "Другой мир" (18+)
23.15 Х/ф "300 спартанцев" (16+)
01.30 Х/ф "Приговорённые" (16+)

ОТВ

05.40 "Искры камина. Лучшее" (12+)
06.05 ОТВдетям. М/ф (6+)
06.30 Время новостей (16+)
07.00 Наше Утро (16+)
09.00 Д/ф "Закрытый архив" (16+)
09.30 Время новостей (16+)
10.00 Есть вопрос (16+)
10.15 "Медгородок" (16+)
10.30 Фильм, посвященный 50-летнему юбилею Челябинского государственного института культуры (12+)
11.00 Х/ф "Вторая жизнь Федора Строгова" (16+)
12.40 Х/ф "Скрижали судьбы" (16+)
14.30 "В гостях у Митрофановны" (12+)
15.00 Время новостей (16+)
15.15 Х/ф "Грех" (16+)
17.20 "Ты не один" (12+)
17.30 "Уралым" (12+)
17.45, 19.00 Время новостей (16+)
18.00 "Губернатор.74" (16+)
18.15 Д/ф "Добыча. Алмазы" (16+)
19.45 ШОС-2020 г. (16+)
19.50 Х/ф "Наваждение" (16+)
21.30, 00.00 Время новостей (16+)
22.15 Х/ф "Скрижали судьбы" (16+)
00.30 Х/ф "Зильс Мария" (16+)
02.30 Музыка на ОТВ (16+)

Домашний

06.30 "6 кадров" (16+)
06.50 "Удачная покупка" (16+)
07.00 Д/с "Понять. Простить" (16+)
07.30 "По делам несовершеннолетних" (16+)
09.30 "Давай разведемся!" (16+)
10.35 "Тест на отцовство" (16+)
11.35 Д/с "Реальная мистика" (16+)
12.25 Д/с "Понять. Простить" (16+)
14.10 Х/ф "Артистка" (12+)
17.55 "Спросите повара" (16+)
18.00, 23.45 "6 кадров" (16+)
19.00 Х/ф "Поделись счастьем своим" (16+)
00.30 Х/ф "Любви целительная сила" (16+)
02.15 Д/с "Понять. Простить" (16+)

16 ФЕВРАЛЯ. СУББОТА

День -5 | Ночь -8 | Ветер запад | Осадки снег | Давление 741

Магнитная обстановка – спокойная

Первый

05.10 Х/ф "31 июня" (0+)
06.00 Новости
06.10 "31 июня" (0+)
07.55 "Играй, гармонь любимая!" (12+)
08.45 "Смешарики. Новые приключения" (0+)
09.00 "Умницы и умники" (12+)
09.45 "Слово пастыря" (0+)
10.00, 12.00 Новости
10.10 К юбилею актера. "Николай Еременко. На разрыв сердца" (12+)
11.10 "Теория заговора" (16+)
12.15 "Идеальный ремонт" (6+)
13.20 "Живая жизнь" (12+)
16.20 "Кто хочет стать миллионером?"
17.50 "Эксклюзив" с Дмитрием Борисовым (16+)
19.30 "Сегодня вечером" (16+)
21.00 "Время"
21.20 "Сегодня вечером" (16+)
23.00 "КВН-2019. Сочи" (16+)
01.10 Х/ф "Цвет кофе с молоком" (16+)
02.55 "Модный приговор" (6+)

РОССИЯ 1

05.00 "Утро России. Суббота"
08.40 МЕСТНОЕ ВРЕМЯ. СУББОТА. (12+)
09.20 "Пятеро на одного"
10.10 "Сто к одному"
11.00 ВЕСТИ
11.25 Местное время. "Вести" - Южный Урал" (Ч) (12+)
11.45 Х/ф "Злая шутка" (12+)
13.40 Х/ф "Девушка с глазами цвета неба" (12+)
17.30 "Привет, Андрей!". Вечернее шоу Андрея Малахова. (12+)
20.00 ВЕСТИ В СУББОТУ
20.45 ПРЕМЬЕРА. "Один в один. Народный сезон" (12+)
23.15 Х/ф "Ожидается ураганный ветер" (16+)

НТВ

05.30 "ЧП. Расследование" (16+)
06.00 Х/ф "Сын за отца..." (16+)
07.25 "Смотр" (0+)
08.00, 10.00 Сегодня
08.20 "Зарядись удачей!" (12+)
09.25 "Готовим с Алексеем Зиминым" (0+)
10.20 "Главная дорога" (16+)
11.00 "Еда живая и мёртвая" (12+)
12.00 "Квартирный вопрос" (0+)
13.00 "НашПотребНадзор" (16+)
14.00 "Поедем, поедим!" (0+)
15.00 "Брэйн ринг" (12+)
16.00 Сегодня
16.20 "Однажды..." (16+)
17.00 "Секрет на миллион" (16+)
19.00 "Центральное телевидение" (16+)
20.40 "Звезды сошлись" (16+)
22.15 "Ты не поверишь!" (16+)
23.20 "Международная пилорама" (18+)
00.15 "Квартирник НТВ у Маргулиса" (16+)
01.30 "Фоменко фейк" (16+)
01.50 Д/ф "Секретная Африка. Русский Мозамбик" (16+)
02.40 Х/ф "Репортаж судьбы" (16+)

5-й канал

05.00 Т/с "Детективы" (16+)
10.55 Т/с "След" (16+)
00.00 Известия. Главное
00.55 Х/ф "Ограбление по-женски" (12+)
04.05 Т/с "Мама-детектив" (12+)

ТВ Центр

05.55 "АБВГДейка" (0+)
06.25 Х/ф "Ты - мне, я - тебе" (12+)
08.05 "Православная энциклопедия" (6+)
08.35 Д/ф "Игорь Скляр. Под страхом славы" (12+)
09.25 Х/ф "Воспитание и выгул собак и мужчин" (12+)
11.30, 14.30 СОБЫТИЯ
11.45 "Петровка, 38" (16+)
11.55 ПРЕМЬЕРА. "Ах, анекдот, анекдот..." (12+)
13.00 Х/ф "На одном дыхании" (16+)
14.45 "На одном дыхании". Продолжение детектива. (16+)
17.10 Х/ф "Месть на десерт" (16+)
21.00 "Постскриптум" (16+)
22.10 "Право знать!" Ток-шоу. (16+)
23.40 СОБЫТИЯ
23.55 "Право голоса" (16+)
02.55 "Прощание. Виталий Соломин" (16+)

РОССИЯ К

06.30 Библейский сюжет
07.05 М/ф "Ну, погоди!". "Петя и Красная Шапочка"
08.45 Т/с "Сита и Рама" (*)
10.20 ТЕЛЕСКОП
10.50 Х/ф "Исполнение желаний" (12+)
12.25 Д/ф "Экзотическая Мьянма"
13.20 ПЯТОЕ ИЗМЕРЕНИЕ. Авторская программа Ирины Антоновой
13.50 Д/ф "Перезагрузка в БДТ" (*)
14.35 Спектакль "Пиквикский клуб" (*)
17.10 Д/ф "Перевороты в образовании"
17.55 К ЮБИЛЕЮ СВЕТЛАНЫ БЕЗРОДНОЙ. Линия жизни
18.45 Светлана Безродная и "Вивальди-оркестр". Юбилейный концерт
21.00 "Агора". Ток-шоу с Михаилом Швыдким
22.00 Д/с "Мифы и монстры" (*)
22.50 КЛУБ 37
23.55 Х/ф "Муж моей жены" (16+)
01.20 Д/ф "Экзотическая Мьянма"
02.10 Искатели. "Сокровища русского самурая" - программы, содержащие скрытые субтитры. Стр. 888 телетекста

РЕН ТВ

06.50 Х/ф "Младенец на $30 000 000" (16+)
09.15 "Минтранс" (16+)
10.15 "Самая полезная программа" (16+)
11.15 "Военная тайна" (16+)
16.20 "Территория заблуждений" (16+)
18.30 "Засекреченные списки. Русские идут!" (16+)
20.40 Х/ф "Бэтмен против Супермена. На заре справедливости" (16+)
23.40 Х/ф "Спаун" (16+)
01.20 Х/ф "Ультрафиолет" (16+)
02.50 "Территория заблуждений" (16+)

МАТЧ!

06.00 Смешанные единоборства. Bellator. Сергей Харитонов против Мэтта Митриона (16+)
07.30 "Реальный спорт. Единоборства" (16+)
08.15 Футбол. Чемпионат Германии. "Аугсбург" - "Бавария" (0+)
10.15 Специальный репортаж. "Зачем Америке биатлон?" (12+)
10.35, 14.00 Новости
10.40 Биатлон. Кубок мира. Спринт. Мужчины (0+)
12.20 Все на футбол! Афиша (12+)
12.50 Горнолыжный спорт. Чемпионат мира. Женщины. Слалом 1-я попытка (0+)
14.05 Смешанные единоборства. Bellator. Сергей Харитонов против Мэтта Митриона (16+)
15.45, 18.55 Новости
15.50, 19.00 Все на Матч!
16.20 Горнолыжный спорт. Чемпионат мира. Женщины. Слалом. 2-я попытка (0+)
17.15 Волейбол. Чемпионат России. Мужчины. "Динамо" (Москва) - "Белогорье" (Белгород) (0+)
19.45 Биатлон. Кубок мира. Гонка преследования. Женщины (0+)
21.05 Новости
21.10, 01.05 Все на Матч!
21.55 Футбол. Чемпионат Франции. "Монако" - "Нант" (0+)
23.55 Биатлон. Кубок мира. Гонка преследования. Мужчины (0+)
01.35 Бобслей и скелетон. Кубок мира (0+)
02.35 Фристайл. Кубок мира. Акробатика (0+)

СТС

06.00 "Ералаш" (0+)
06.30 М/с "Приключения кота в сапогах" (6+)
07.40 М/с "Три кота" (0+)
08.05 М/с "Том и Джерри" (0+)
08.30 Шоу "Уральских пельменей" (16+)
09.30 "ПроСТО кухня" (12+)
10.30 "Рогов. Студия 24" (16+)
11.30 Х/ф "Роман с камнем" (16+)
13.45 Х/ф "Жемчужина Нила" (16+)
16.00 "Уральские пельмени. Любимое" (16+)
17.00 Х/ф "Один дома 3" (0+)
19.05 М/ф "Как приручить дракона" (12+)
21.00 Х/ф "Меч короля Артура" (16+)
23.35 Х/ф "Стрелок" (16+)
02.00 Х/ф "Роман с камнем" (16+)

ТВ-3

06.00 Мультфильмы (0+)
09.45 Х/ф "Макс" (0+)
11.15 Х/ф "История одного вампира" (16+)
13.30 Х/ф "Зловещие мертвецы. Армия тьмы" (16+)
15.15 Х/ф "Другой мир. Войны крови" (18+)
17.00 Х/ф "Президент Линкольн. Охотник на вампиров" (16+)
19.00 Х/ф "Обитель зла. Истребление" (16+)
21.00 Х/ф "Хранители" (16+)
00.00 Х/ф "Начало" (12+)
03.00 Х/ф "Погнали!" (16+)

ОТВ

05.30 Т/с "Такая работа" (16+)
06.50 ОТВдетям. Мультфильмы (6+)
08.00 Время новостей (16+)
08.30 Есть вопрос (16+)
08.45 "Преображение" (12+)
09.00 "В гостях у Митрофановны" (12+)
09.30 "О здоровье" (16+)
10.00 "Зеленая передача" (12+)
10.30 "Суперстар" (12+)
10.50 Т/с "Выстрел" (12+)
14.30 "Битва ресторанов" (16+)
15.25 Концерт Стаса Михайлова в Олимпийском (16+)
17.10 Х/ф "12 месяцев" (12+)
18.50 КХЛ. ХК "Северсталь" - ХК "Трактор". Период 1. Прямая трансляция
19.35 Легенды спорта (16+)
19.55 КХЛ. ХК "Северсталь" - ХК "Трактор". Период 2. Прямая трансляция
20.30 Посмотри (16+)
20.50 КХЛ. ХК "Северсталь" - ХК "Трактор". Период 3. Прямая трансляция
21.25 Весь спорт (16+)
21.45 Итоги. Время новостей (16+)
22.30 Х/ф "Захват" (16+)
00.00 Х/ф "Наваждение" (16+)

Домашний

06.30 "6 кадров" (16+)
07.50 Х/ф "Васильки для Василисы" (0+)
09.50 Х/ф "Всё сначала" (16+)
14.10 Т/с "Провинциалка" (16+)
18.00 "6 кадров" (16+)
19.00 Х/ф "Я люблю своего мужа" (16+)
23.30 "6 кадров" (16+)
00.30 Х/ф "Лесное озеро" (16+)
02.20 Х/ф "Не хочу жениться!" (16+)

Редакция газеты «КРАСНОЕ ЗНАМЯ», приглашает к сотрудничеству внештатных корреспондентов со всех поселений района. Условия работы при собеседовании. Контакты: 8 (35149) 2-25-76, сот.: 8-9221614180, для резюме – e-mail: well014mail.ru, gaz@chel.surnet.ru

В ЭТОТ ДЕНЬ. 1724 Г. 295 ЛЕТ НАЗАД

по велению Петра I была образована Академия наук и художеств. Учиться в Академии по указанию Петра дозволено было отрокам не только дворянского происхождения. Академия наук и художеств организовывала и проводила исследования для получения новых знаний о законах развития природы, человека и общества, которые могут способствовать развитию экономики, технологии, социальному и духовному росту России. В настоящее время в ведении Академии наук 55 функционирующих музеев. Это исторические, литературные, мемориальные музеи. Их открытия сделали Россию первой страной, освоившей космос, запустившей в эксплуатацию первую в мире атомную станцию.

17 ФЕВРАЛЯ. ВОСКРЕСЕНЬЕ

День -2 | Ночь -9 | Ветер запад | Осадки снег | Давление 742

Магнитная обстановка – возмущенная

Первый

05.35, 6.10 Х/ф "Я объявляю вам войну" (12+)
06.00 Новости
07.30 "Смешарики. ПИН-код" (0+)
07.45 "Часовой" (12+)
08.15 "Здоровье" (16+)
09.20 "Непутевые заметки" (12+)
10.00, 12.00 Новости
10.10 Жанна Бадоева в новом проекте-путешествии "Жизнь других" (12+)
11.10 "Наедине со всеми" (16+)
12.15 "Наедине со всеми" (16+)
13.10 Х/ф "Белые росы" (12+)
14.55 "Тамара Синявская. Созвездие любви" (12+)
15.50 "Три аккорда" (16+)
17.45 "Главная роль" (12+)
19.30 "Лучше всех!" (0+)
21.00 "Толстой. Воскресенье"
22.30 Что? Где? Когда?
23.45 Тьерри Лермитт во французской комедии "Моя семья тебя уже обожает" (16+)
01.20 Х/ф "Судебное обвинение Кейси Энтони" (16+)

РОССИЯ 1

04.30 Т/с "Сваты" (12+)
06.35 "Сам себе режиссёр"
07.30 "Смехопанорама"
08.00 "Утренняя почта"
08.40 МЕСТНОЕ ВРЕМЯ. ВОСКРЕСЕНЬЕ
09.20 "Когда все дома с Тимуром Кизяковым"
10.10 "Сто к одному"
11.00 ВЕСТИ
11.25 "Далёкие близкие" с Борисом Корчевниковым. (12+)
13.00 ПРЕМЬЕРА. "Смеяться разрешается"
16.00 Х/ф "Единственная радость" (12+)
20.00 ВЕСТИ НЕДЕЛИ
22.00 МОСКВА. КРЕМЛЬ. ПУТИН
23.00 "Воскресный вечер с Владимиром Соловьёвым" (12+)
00.30 ПРЕМЬЕРА. "Действующие лица с Наилей Аскер-Заде" (12+)
01.25 "Далёкие близкие" с Борисом Корчевниковым. (12+)

НТВ

05.05 "Звезды сошлись" (16+)
06.25 "Центральное телевидение" (16+)
08.00, 10.00 Сегодня
08.20 "Их нравы" (0+)
08.35 "Кто в доме хозяин?" (12+)
09.25 "Едим дома" (0+)
10.20 "Первая передача" (16+)
11.00 "Чудо техники" (12+)
11.55 "Дачный ответ" (0+)
13.00 "НашПотребНадзор" (16+)
14.00 "У нас выигрывают!" (12+)
15.05 "Своя игра" (0+)
16.00 Сегодня
16.20 "Следствие велИ..." (16+)
18.00 "Новые русские сенсации" (16+)
19.00 Итоги недели
20.10 Х/ф "Пёс" (16+)
00.35 Х/ф "Доктор смерть" (16+)

5-й канал

05.00 Т/с "Мама-детектив" (12+)
07.05 "Светская хроника" (16+)
08.05 Д/ф "Моя правда. Виктория Тарасова" (12+)
09.00 Д/ф "Моя правда. Иванушки Интернешнл" (16+)
10.00 "Светская хроника" (16+)
11.00 "Вся правда о... бакалее" (16+)
12.00 "Неспроста" (16+)
13.05 "Загадки подсознания. Здоровье" (16+)
14.05 Т/с "Вышибала" (16+)

ТВ Центр

06.00 Х/ф "Всадник без головы" (0+)
07.55 "Фактор жизни" (12+)
08.30 Х/ф "Фантомас" (16+)
10.40 "Спасите, я не умею готовить!" (12+)
11.30 СОБЫТИЯ
11.45 Х/ф "Ночной патруль" (12+)
13.40 "Смех с доставкой на дом" (12+)
14.30 МОСКОВСКАЯ НЕДЕЛЯ
15.00 "Хроники московского быта. Любовь без штампа" (12+)
15.55 "90-е. Королевы красоты" (16+)
16.50 "Прощание. Иосиф Кобзон" (16+)
17.40 Х/ф "Пуанты для плюшки" (12+)
21.30 Х/ф "Перчатка авроры" (12+)
00.10 СОБЫТИЯ
00.30 "Перчатка Авроры". Продолжение детектива. (12+)
01.30 Х/ф "Северное сияние. Ведьмины куклы" (12+)
03.15 Х/ф "Воспитание и выгул собак и мужчин" (12+)

РОССИЯ К

06.30 М/ф "Приключение на плоту". "Сказка про чужие краски". "Лесная история". "Сказка о мертвой царевне и о семи богатырях"
07.35 Т/с "Сита и Рама" (*)
09.55 "Обыкновенный концерт с Эдуардом Эфировым"
10.25 "Мы - грамотеи!". Телевизионная игра
11.10 Д/ф "Михаил Названов. Опальный баловень судьбы"
11.50 Х/ф "Хозяйка гостиницы" (16+)
13.20 Д/ф "Страницы истины. Имам аль-Бухари" (*)
13.45 Диалоги о животных. Лоро Парк. Тенерифе
14.30 Д/с "Маленькие секреты великих картин"
15.00 Х/ф "Муж моей жены" (16+)
16.20 Искатели. "Сокровища русского самурая"
17.10 "Пешком.....". Особняки московского купечества
17.40 "Ближний круг Марины Леоновой"
18.35 "Романтика романса"
19.30 Новости культуры
20.10 Х/ф "Исполнение желаний" (12+)
21.45 "Белая студия"
22.25 Д/ф "Иероним Босх, дьявол с крыльями ангела"
23.20 Балет Александра Экмана "Сон в летнюю ночь" (18+)
00.55 Х/ф "Хозяйка гостиницы" (16+)
02.25 М/ф "Шпионские страсти". "Лев и 9 гиен"

РЕН ТВ

05.00 "Территория заблуждений" (16+)
07.20 Х/ф "Скалолаз" (16+)
09.30 Х/ф "Коломбиана" (16+)
11.30 Х/ф "Законопослушный гражданин" (18+)
13.30 Х/ф "Скайлайн" (18+)
15.15 Х/ф "Дом странных детей мисс Перегрин" (16+)
17.40 Х/ф "Бэтмен против Супермена. На заре справедливости" (16+)
20.40 Х/ф "День Независимости. Возрождение" (12+)
23.00 "Добров в эфире" (16+)
00.00 "Военная тайна" (16+)

МАТЧ!

06.00 Профессиональный бокс. Лео Санта Крус против Рафаэля Риверы. Бой за титул чемпиона мира по версии WBA в полулёгком весе (16+)
07.00 Смешанные единоборства. Bellator. Майкл Пейдж против Пола Дейли. Виталий Минаков против Чейка Конго (16+)
08.30 "Реальный спорт. Единоборства" (16+)
09.15 Футбол. Чемпионат Италии. "Аталанта" - "Милан" (0+)
11.05, 12.40 Новости
11.15 Биатлон. Кубок мира. Гонка преследования. Женщины (0+)
12.10 Специальный репортаж. "Еврокубки. Скоро весна!" (12+)
12.50 Горнолыжный спорт. Чемпионат мира. Мужчины. Слалом 1-я попытка (0+)
13.50, 15.55 Новости
13.55 Футбол. Чемпионат Испании. "Реал" (Мадрид) - "Жирона" (0+)
16.00, 19.20 Все на Матч!
16.30 Баскетбол. Единая лига ВТБ. "Матч звёзд" (0+)
19.15, 20.55 Новости
19.50 Биатлон. Кубок мира. Одиночная смешанная эстафета (0+)
21.00 Горнолыжный спорт. Чемпионат мира. Мужчины. Слалом. 2-я попытка (0+)
21.30 Смешанные единоборства. Bellator. Майкл Пейдж против Пола Дейли. Виталий Минаков против Чейка Конго (16+)
23.00 Все на Матч!
23.25 Биатлон с Дмитрием Губерниевым
23.55 Биатлон. Кубок мира. Смешанная эстафета (0+)
01.35 Регби. Чемпионат Европы. Россия - Бельгия (0+)
03.35 Волейбол. Чемпионат России. Мужчины. "Зенит" (Санкт-Петербург) - "Факел" (Новый Уренгой) (0+)

СТС

06.00 "Ералаш" (0+)
06.30 М/с "Приключения кота в сапогах" (6+)
07.40 М/с "Три кота" (0+)
08.05 М/с "Царевны" (0+)
09.00 "Уральские пельмени. Любимое" (16+)
09.30 Шоу "Уральских пельменей" (16+)
10.35 Х/ф "Приключения Паддингтона" (6+)
12.25 Х/ф "Приключения Паддингтона 2" (6+)
14.35 Х/ф "Меч короля Артура" (16+)
17.05 М/ф "Как приручить дракона" (12+)
19.00 М/ф "Как приручить дракона 2" (0+)
21.00 Х/ф "Бегущий в лабиринте. Лекарство от смерти" (16+)
23.55 Х/ф "Матрица времени" (16+)
01.50 Х/ф "Моя супербывшая" (16+)

ТВ-3

06.00 Мультфильмы (0+)
10.00 Т/с "Элементарно" (16+)
14.15 Х/ф "Начало" (12+)
17.15 Х/ф "Обитель зла" (16+)
19.00 Х/ф "300 спартанцев" (16+)
21.15 Х/ф "Судный день" (18+)
23.30 Х/ф "Хранители" (16+)
02.30 Х/ф "Макс. Герой Белого Дома" (0+)

ОТВ

06.50 ОТВдетям. Мультфильмы (6+)
08.45 Хилял (12+)
09.00 "Искры камина. Лучшее" (12+)
09.30 "Уралым" (12+)
09.45 "Медгородок" (16+)
10.00 Итоги. Время новостей (16+)
10.45 Весь спорт (16+)
11.15 Т/с "Буду жить" (12+)
14.30 "Битва ресторанов" (16+)
15.25 "Национальный интерес" (12+)
15.40 Д/ф "Добыча. Алмазы" (16+)
16.25 Х/ф "Захват" (16+)
18.00 Т/с "Дело Батагами" (16+)
21.15 "Полиция Южного Урала" (16+)
21.30 Итоги. Время новостей (16+)
22.15 ШОС- 2020 г. (16+)
22.20 Х/ф "Вторая жизнь Федора Строгова" (16+)
23.50 Х/ф "12 месяцев" (12+)
01.20 Х/ф "Грех" (16+)
02.50 Музыка на ОТВ (16+)

Домашний

06.30 "6 кадров" (16+)
07.30 Х/ф "Любви все возрасты..." (16+)
09.20 Х/ф "Дочки-матери" (16+)
13.20 Х/ф "Поделись счастьем своим" (16+)
18.00 "6 кадров" (16+)
19.00 Х/ф "Память сердца" (12+)
22.55 Д/ц "Предсказания" (16+)
00.00 "6 кадров" (16+)
00.30 Х/ф "Букет" (12+)
02.20 Х/ф "Долгожданная любовь" (12+)

Нашего дорогого, любимого папу, дедушку **Субхангулу Жавдатовича ЯКУПОВА** поздравляем с днём рождения!
Пусть счастье светит Вам всегда.
Здоровье крепким будет,
И радость пусть не обойдёт
Благополучье не забудет!
С наилучшими пожеланиями -
дочь Елизавета, внуки: Тимур, Екатерина и Денис

ОВО по Каслинскому району – филиал ФГКУ «УВО ВНГ России по Челябинской области»

ПРЕДЛАГАЕТ

гражданам, организациям и предприятиям всех форм собственности следующие виды услуг:

- *экстренный выезд вооруженного наряда полиции при нажатии кнопки тревожной сигнализации;*
- *подключение тревожной сигнализации с использованием GSM-канала через телефон сотовой связи;*
- *охрану объектов, квартир, гаражей, частных домов с использованием современных технических средств.*

Более подробную информацию вы можете получить по адресу:
г. Касли, ул.Советская, 45/1,
тел.: 8 (35149) 2-25-98.

Выражаем благодарность в организации и проведении похорон **Александра Степановича ХОРОШЕНИНА**, работникам ИП Щеглову А.В., столовой «Римекс» и всем, кто поддержал нас в трудные минуты прощания.
Жена Татьяна Злоказова

ГБПОУ «Каслинский промышленно-гуманитарный техникум»
ПРЕДОСТАВЛЯЕТ
населению следующие виды услуг:

- **ИЗГОТОВЛЕНИЕ МЕТАЛЛОКОНСТРУКЦИЙ (теплицы, парники, печи для бань и т.д.)**
- **СВАРОЧНЫЕ РАБОТЫ по алюминию**
- **ИЗГОТОВЛЕНИЕ САДОВОЙ МЕБЕЛИ и других конструкций (холодная ковка)**
- **ИЗГОТОВЛЕНИЕ ХУДОЖЕСТВЕННОГО И АРХИТЕКТУРНОГО ЛИТЬЯ**
- **ИЗГОТОВЛЕНИЕ ДЕРЕВЯННЫХ КОНСТРУКЦИЙ (дачные туалеты, ульи, корпусная мебель и т.д.)**
- **РЕМОНТ ходовой части автомобилей, ЗАМЕНА технических жидкостей, КАПИТАЛЬНЫЙ РЕМОНТ двигателя**
- **УСЛУГИ автомобильного подъемника**
- **ПОКРАСКА КУЗОВА АВТОМОБИЛЯ (подготовка под покраску)**
- **МЕЛКИЙ РЕМОНТ одежды.**

Всю необходимую информацию можно получить у старшего мастера.
Адрес: г. Касли, ул. 8-е марта, 50. Телефон для справок: 8 (35149) 2-24-11.

ИЗВЕЩЕНИЕ О ПРОВЕДЕНИИ СОБРАНИЯ О СОГЛАСОВАНИИ МЕСТОПОЛОЖЕНИЯ ГРАНИЦЫ ЗЕМЕЛЬНОГО УЧАСТКА

Кадастровым инженером Болтневым Алексеем Викторовичем, почтовый адрес: Челябинская область, город Снежинск, улица Дзержинского, дом 14, квартира 54, адрес электронной почты: alex_boltnev@mail.ru, к.тел.: +79222324588, № регистрации в государственном реестре лиц, осуществляющих кадастровую деятельность: 10232, выполняются кадастровые работы в отношении земельного участка с кадастровым номером 74:09:0605004:253, расположенного: Челябинская область, Каслинский район, потребительский кооператив "Садоводческий кооператив "Кабачок", улица № 7, участок №104, кадастровый квартал 74:09:0605004. Заказчиком кадастровых работ является Хуснутдинова Елена Владимировна, почтовый адрес: 456770, Челябинская область, город Снежинск, п. Бл.Береговой, улица Центральная, дом 3, квартира 3, к.тел.: +79227476436. Собрание по поводу согласования местоположения границы состоится 11 февраля 2019 года по адресу: Челябинская область, Каслинский район, потребительский кооператив "Садоводческий кооператив "Кабачок", улица № 7, участок № 104 в 13 часов 00 минут. С проектом межевого плана земельного участка можно ознакомиться по адресу: Челябинская область, город Снежинск, улица Свердлова, дом 1, офис 34. Требования о проведении согласования местоположения границ земельных участков на местности принимаются с 11 февраля 2019 года по 11 марта 2019 года. Обоснованные возражения о местоположении границ земельных участков после ознакомления с проектом межевого плана принимаются с 11 февраля 2019 года по 11 марта 2019 года по адресу: Челябинская область, город Снежинск, улица Свердлова, дом 1, офис 34.

Смежные земельные участки, с правообладателями которых требуется согласовать местоположение границы:

74:09:0605004:254, Челябинская область, Каслинский район, потребительский кооператив "Садоводческий кооператив "Кабачок", улица № 7, участок № 106;

74:09:0605004:251, Челябинская область, Каслинский район, потребительский кооператив "Садоводческий кооператив "Кабачок", улица № 7, участок № 102;

74:09:0605004:367, Челябинская область, Каслинский район, потребительский кооператив "Садоводческий кооператив "Кабачок", улица № 8, участок № 101а;

74:09:0605004:369, Челябинская область, Каслинский район, потребительский кооператив "Садоводческий кооператив "Кабачок", улица № 8, участок № 103

При проведении согласования местоположения границ при себе необходимо иметь документ, удостоверяющий личность, а также документы о правах на земельный участок (часть 12 статьи 39 часть 2 статьи 40 Федерального закона от 24 июля 2007 года № 221-ФЗ "О кадастровой деятельности").

ИЗВЕЩЕНИЕ О ПРОВЕДЕНИИ СОБРАНИЯ О СОГЛАСОВАНИИ МЕСТОПОЛОЖЕНИЯ ГРАНИЦЫ ЗЕМЕЛЬНОГО УЧАСТКА

Кадастровым инженером Болтневым Алексеем Викторовичем, почтовый адрес: Челябинская область, город Снежинск, улица Дзержинского, дом 14, квартира 54, адрес электронной почты: alex_boltnev@mail.ru, к.тел.: +79222324588, № регистрации в государственном реестре лиц, осуществляющих кадастровую деятельность: 10232, выполняются кадастровые работы в отношении земельного участка с кадастровым номером 74:09:0605003:21, расположенного: Челябинская область, Каслинский район, сдт ОСОК "Окункуль" ("Астра"), улица № 4, участок №24, кадастровый квартал 74:09:0605003. Заказчиком кадастровых работ является Ситникова Ираида Константиновна, почтовый адрес: 456773, Челябинская область, город Снежинск, ул. ак.Забабахина, дом 54, корпус 1, квартира 126, к.тел.: +79222353068. Собрание по поводу согласования местоположения границы состоится 11 февраля 2019 года по адресу: Челябинская область, Каслинский район, сдт ОСОК "Окункуль" ("Астра"), улица № 4, участок № 24 в 14 часов 00 минут. С проектом межевого плана земельного участка можно ознакомиться по адресу: Челябинская область, город Снежинск, улица Свердлова, дом 1, офис 34. Требования о проведении согласования местоположения границ земельных участков на местности принимаются с 11 февраля 2019 года по 11 марта 2019 года. Обоснованные возражения о местоположении границ земельных участков после ознакомления с проектом межевого плана принимаются с 11 февраля 2019 года по 11 марта 2019 года по адресу: Челябинская область, город Снежинск, улица Свердлова, дом 1, офис 34.

Смежные земельные участки, с правообладателями которых требуется согласовать местоположение границы:

74:09:0605003:20, Челябинская область, Каслинский район, сдт ОСОК "Окункуль" ("Астра"), улица № 4, участок № 22;

74:09:0605003:25, Челябинская область, Каслинский район, сдт ОСОК "Окункуль" ("Астра"), улица № 4, участок № 26;

74:09:0605003:114, Челябинская область, Каслинский район, сдт ОСОК "Окункуль" ("Астра"), улица № 5, участок № 23

При проведении согласования местоположения границ при себе необходимо иметь документ, удостоверяющий личность, а также документы о правах на земельный участок (часть 12 статьи 39 часть 2 статьи 40 Федерального закона от 24 июля 2007 года № 221-ФЗ "О кадастровой деятельности").

ОБЪЯВЛЕНИЯ

Начало на 4-й стр.

Продам

Другое:

СЕНО - 600 руб. за рулон (250 кг). с. Булзи, зерносклад. Тел.: 8-9227586069.

СЕНО в рулонах, ДРОВА сухие березовые. Тел.: 8-9514398877.

СЕНО в рулонах костер чистый зеленый. Тюбук. Тел.: 8-9080994290.

ПЕТУХОВ. Недорого. Тел.: 8-9123063354.

БЫЧКА, возраст 1 мес. Тел.: 8-9514860285.

КОМПЬЮТЕР (полный комплект): ЖК-монитор, системный блок, колонки, клавиатура, мышь, ксерокс + принтер + сканер. Привезу, установлю, подключу. Цена 13900 руб. Тел.: 8-9107362200.

Куплю

АВТОВЫКУП ЛЮБЫХ АВТО: исправных, неисправных, битых. Тел.: 8-9080583023.

АВТОВЫКУП. ВАЗ, иномарки. Битые, целые, проблемные. Тел.: 8-9507336138, 8-9128921945.

АВТОВЫКУП. ВАЗ, иномарки. Битые, целые, проблемные. Тел.: 8-9514403657.

ВЫКУП любого авто (битого, целого, кредитного, с запретом на регистрацию и другими проблемами). Тел.: 8-9517874600.

Любое АВТО до 200 тыс.руб. Можно битое на запчасти. Тел.: 8-9517983603.

Ваше АВТО до 50 тыс. руб. Можно под ремонт. Тел.: 8-9823156094.

ПРЕДМЕТЫ СТАРИНЫ: каслинское литье, фарфоровые статуэтки, иконы, значки, елочные игрушки, угольные самовары, железные игрушки СССР. Тел.: 8-9227128508, 8-9193471263.

ДОРОГО клад монет, бумажных денег и других предметов старины, коллекции марок, монет, минералов, каслинское литье, фарфоровые и бронзовые статуэтки, иконы, старинные часы, столовое серебро, табакерки, портсигары, награды до 1917 г., значки на закрутках. Расчет сразу, оценка бесплатно. Тел.: 8-9088172611, 8-3513093726.

ПРЕДМЕТЫ СТАРИНЫ: каслинское литье, фарфоровые статуэтки, самовары на углях, значки, иконы и многое другое. Тел.: 8-9048119968, 8-9000630260.

б/у НЕИСПРАВНЫЕ ХОЛОДИЛЬНИКИ, СТИРАЛЬНЫЕ МАШИНЫ, ГАЗ ПЛИТЫ, БАТАРЕИ, ВАННЫ РОГА ЛОСЯ и многое другое. Самовывоз. Тел.: 8-9026000955.

Сниму

Семья из 3-х человек СНИМЕТ квартиру 2-, 3-комнатную (с мебелью или без) в пос. Лобашова. Тел.: 8-9026071442.

2-, 3-комнатную КВАРТИРУ, на длительный срок в г. Касли. Тел.: 8-9028676776.

Сдам

НЕДОРОГО!!! ТОРГОВУЮ ПЛОЩАДЬ 38 кв.м по ул. Лобашова под магазин, офис. Отдельный вход, охрана. Или ПРОДАМ. Тел.: 8-9514874044.

В аренду АВТОМАСТЕРСКУЮ + ШИНОМОНТАЖ. Есть весь инструмент для любого вида ремонта. Цена от 8 до 10 тыс./руб. в месяц+ свет. Тел.: 8-9087068038.

Меняю

3-КОМНАТНУЮ КВАРТИРУ в центре 3-этаж на 2-КОМНАТНУЮ КВАРТИРУ в центре. 1-й и 5-й этажи не предлагать. Или ПРОДАМ. Тел. сот.:8-9226393469.

Требуются

СРОЧНО! В загородный отель «Аврора» ГОРНИЧНЫЕ (зарплата договорная, отсутствие вредных привычек; график работы с 8:00-17:00, или вахтовым методом 2нед./2 нед. АДМИНИСТРАТОР зарплата договорная, отсутствие вредных привычек, навыки работы с компьютером приветствуются, график 1 сут./3сут. ПОВАР с опытом работы. Тел.: 8-9221054144.

Проводится набор на военную службу по контракту в г. Снежинск в/ч №3468. На должности – КОНТРОЛЕР, ВОДИТЕЛЬ, ПОВАР. Информация по тел.: 8-9227053220.

Объявляется набор граждан на военную службу по контракту в возрасте до 40 лет г.Снежинск. Тел.: 8-9080438556.

Услуги

Юридические:

Компания «Юридическая практика». 456835, Челябинская область, г. Касли, ул. Советская, д. 68/2, оф. 322. Тел.: 8-9222385848, 8-3514921098. **Юридические услуги:** - бесплатные консультации; - помощь в решении любых гражданско-правовых споров (взыскание долгов, признание права собственности, установление юридических фактов, страховые споры, возмещение ущерба от ДТП, ущерба, причинённого жилому помещению, наследственные дела, земельные споры); - снижение кадастровой стоимости земельных участков и объектов недвижимости; - изменение категории и вида разрешённого использования земельных участков; - представление интересов в суде. **Услуги агентства недвижимости:** - оформление прав на недвижимость. Составление любых видов договоров. Проверка чистоты сделки. Сопровождение сделок; - военная ипотека, молодая семья; - срочный выкуп объектов недвижимости; - помощь в продаже любой недвижимости; - в наличии большой выбор земельных участков, квартир, домов, коммерческой недвижимости.

«МАТЕРИНСКИЙ КАПИТАЛ». Любые варианты использования: покупка, строительство, реконструкция жилья. Любой возраст ребенка. Быстрые сроки. Минимальные затраты. Подбор конкретных вариантов жилья, земельных участков под материнский капитал. Тел. сот.: 8-9222385848, 8 (351-49) 2-10-98.

Оформление материнского капитала. На покупку, строительство. Любой возраст ребенка. Деньги сразу после сделки. Быстро. Качественно. Надежно. Тел.: 8-9226361432, 8-8001000669.

Компания недвижимости «ВИВАТ». Любые операции с недвижимостью. Консультации. Сопровождение сделок. Оформление документов. Работа с различными сертификатами, в т.ч. с военной ипотекой, материнским капиталом. Тел.: 8-9193228770; 8-9226361432. E-mail: vivatcom@mail.ru. Адрес: г. Касли, ул. Ломоносова, 71, часы работы: с пн-пт с 9:00 до 18:00.

ООО «Правоохранительный центр»
Юридические услуги по возврату водительских удостоверений.
Досрочно.
Без пересдачи теории, по амнистии.
Официально.
В судебном порядке.
Тел.:8-800-551-80-02, звонок бесплатный

Ремонтно-строительные:

Строительные работы любой сложности. ДОМА, БАНИ, ПЕЧИ, КАМИНЫ, ЗАБОРЫ, КРЫШИ и т.д. Тел.: 8-9226965198, 8-9925176586.

Другие:

Квалифицированный РЕМОНТ холодильников. Гарантия, выезд в любой район. Тел.: 8-9048023021.

РЕМОНТ бытовых, торговых и медицинских холодильников. Тел.: 8-9000265074.

УСТАНОВКА АНТЕНН. ЦИФРОВОЕ ЭФИРНОЕ ТВ – без абонентской платы, время мест., 20 каналов - 3500 руб. с установкой; «Триколор HD» - 12000 руб., «Телекарта» – 9000 руб. с установкой; «Телекарта» вр. московское – 10000 руб. А также настройка и переустановка спутникового ТВ. ОБМЕН ОБОРУДОВАНИЯ старого на новое. Тел.: 8-9090846476, 8-9090698910.

Разное

«ВТОРОЙ ШАНС НА СЧАСТЬЕ». Щенки и кошки разных возрастов, различных окрасов, обработаны от паразитов, привиты по возрасту. Отдаем в хорошие и заботливые руки. Звонить по тел.: 8-9227137758, Алена.

ГБПОУ «Каслинский промышленно-гуманитарный техникум»
в 2019 году ОБЪЯВЛЯЕТ НАБОР на обучение по следующим программам:

На базе 9 классов очной формы обучения, 2 год 10 мес.

- **ИЗГОТОВИТЕЛЬ художественных изделий из металла** (дополнительно – бесплатно водитель кат. «В»)
- **СВАРЩИК** (ручной, частично механизированной сварки, наплавки)
- **ПОРТНОЙ**
- **ТРАКТОРИСТ-МАШИНИСТ сельскохозяйственного производства** (п. Береговой)
- **МАСТЕР по ремонту и обслуживанию автомобилей** (дополнительно бесплатно водитель кат. «В», «С»)
- **ШТУКАТУР** (для лиц ОВЗ,VIII вид)

На базе 9 классов, очной формы обучения, 3 года 10 мес.

- **ОРГАНИЗАЦИЯ ОБСЛУЖИВАНИЯ В ОБЩЕСТВЕННОМ ПИТАНИИ.**

На базе 9 классов ЗАОЧНОЙ ФОРМЫ обучения, 3 года 10 мес.

- **ПРАВО И ОРГАНИЗАЦИЯ СОЦИАЛЬНОГО ОБЕСПЕЧЕНИЯ (коммерция).**

На базе 11 классов очной/заочной ФОРМЫ обучения, 2 года 10 мес./3 года 10 мес.

- **ДОШКОЛЬНОЕ ОБРАЗОВАНИЕ**
- **ТЕХНИЧЕСКОЕ ОБСЛУЖИВАНИЕ И РЕМОНТ АВТОМОБИЛЬНОГО ТРАНСПОРТА.**

Прием документов осуществляется с 01 июня до 15 августа 2019 г.
Приемная комиссия: г. Касли, 8 марта, №50, тел.: 2-24-11.
Лицензия на право ведения образовательной деятельности: 74 Л02 0000920 от 02 октября 2015 г.

Подписывайтесь на газету «КРАСНОЕ ЗНАМЯ»! Для вас всегда: свежие новости, комментарии, мнения, реклама, объявления, телепрограмма.
Также заходите на наш сайт:
kasli-gazeta.ru

ДЕТЯМ И РОДИТЕЛЯМ

Найди отличия и раскрась картинку

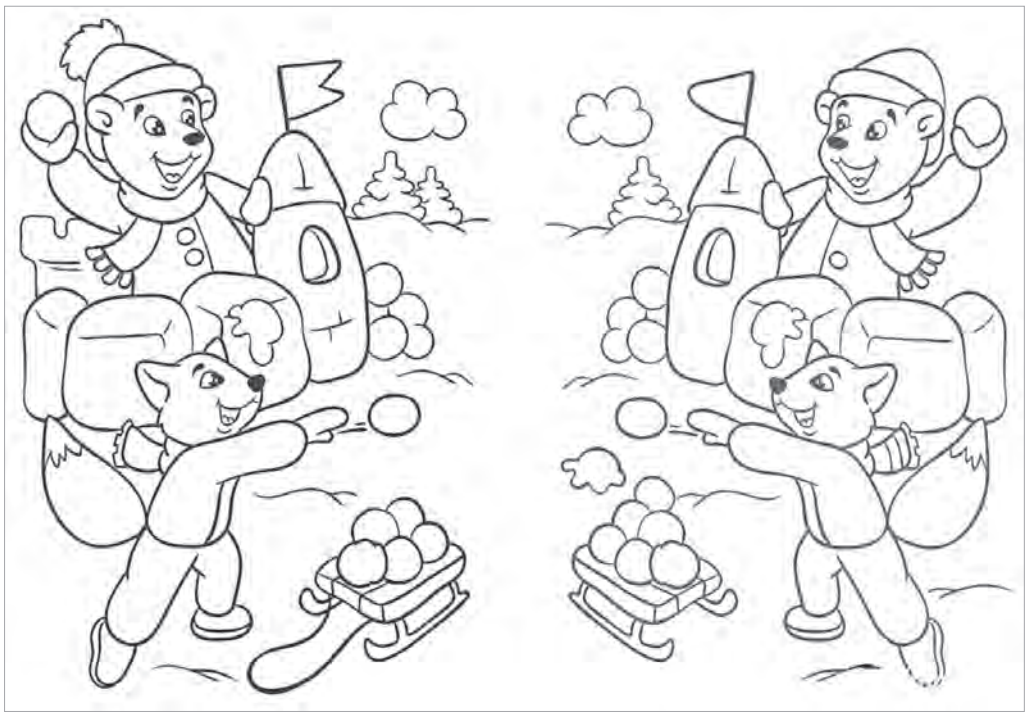

Людмила РОГАЧКО

Зимние сказки

Мишка Топтыжка

Маленький мишка Топтыжка
с мамой в берлоге спит,
На мягкой подушке из листьев
к ней тесно прижавшись лежит.
Снег засыпает берлогу,
создав для мороза заслон,
Дозорные леса, сосны,
его охраняют сон.
Спит медвежонок крепко,
сладкие видит сны,
Лапу сосёт, как конфету –
так легче дождаться весны.
Снятся ему капели,
нежная зелень листвы,
Ягодные поляны, среди деревьев грибы.

Лёгкой тебе
зимовки,
маленький
бурый медведь,
Ты до поры
весенней
сможешь все сны
досмотреть.

Прятки

Мальчишка-
зайчишка
по лесу скакал,
Он с рыжими
белками
в прятки играл.
Под ёлку
забрался,
зарылся
в снежок,
И думает, будто
он белый сугроб.
Но хвостик у зайчика
серенький был,
Об этом наш зайка совсем позабыл.
Бельчата зайчишку недолго искали,
В снегу серый хвостик его увидали.
Сорвали на ёлке спелую шишку
И бросили сверху
в мальчишку-зайчишку.
Обиделся зайка на шустрых
бельчат…
Что спрятался плохо –
он сам виноват!

ТВОРЧЕСКАЯ ВСТРЕЧА

Библиотекари пригласили школьников в литературный круиз по сказам Бажова

По случаю 140-летия со дня рождения великого сказителя – Павла Петровича Бажова, в Багарякской сельской Павленковской библиотеке для школьников состоялся литературный праздник «Самоцветные сказы из уральской шкатулки».

К этому мероприятию третьеклассники вместе со своей учительницей Анной Николаевной Романовой готовились заранее. Они брали книги с выставки и читали сказы Бажова дома.

В ходе литературного праздника мы – сотрудники библиотеки – подготовили для ребят презентацию на тему «Мудрый сказочник Бажов», содержащую слайды, использовали разнообразные игровые формы по содержанию заданий. Школьники познакомились с биографией писателя, совершили литературный круиз по сказам: «Малахитовая шкатулка», «Синюшкин колодец», «Огневушка-поскакушка», «Серебряное копытце».

Хозяйка Медной горы (старший библиотекарь Лидия Федоровна Лебедева), — хранительница подземных богатств, тайн и красоты, которая открыла свой секрет Даниле мастеру, сама пожаловала в гости к ребятам, провела с ними игры и конкурсы. Мальчишки и девчонки с азартом пытались «выкачать воду из колодца» (носили ее в ложках по «кочкам») в конкурсе «Бабка Синюшка и ее колодец», а в игре «Изладить каменный цветок», собирали его из бумажных деталей. Сообразительность, ловкость и мастерство в этом конкурсе проявили: Светлана Прошина, Ксения Аксёнова, Валерия Дьякова, АлександраТихова, Сергей Измодёнов, Сергей Двойников, Ксюша Глазырина, Никита Глёза, Ростислав Емельянов, Настя Ерешкина, Никита Комлев, Вадим Устьянцев и другие.

Все дети активно и с большим интересом участвовали в конкурсах «Значение слов старинного уральского говора», «Угадай героев сказов», а потом размышляли о том, что кто живет честно, не стремится разбогатеть любой ценой, тем людям и помогают герои сказов, приходят на помощь. Вот как наставляла бабка Лукерья своего внука Илью в сказе «Синюшкин колодец»: «Ходи веселенько, работай крутенько… Как худых думок в голове держать не станешь, так всё у тебя пойдет, гладко покатится». Хороший наказ. Не устарел он и сейчас. Может пригодиться большим и маленьким.

Дети также посмотрели мультфильм «Синюшкин колодец», рассмотрели самоцветы, красоту и разнообразие богатств Урала на выставке «Страницы уральской минералогии», где предоставлены разные уральские камни. В финале праздника Хозяйка Медной горы приготовила сюрприз — подарила детям «малахитовую шкатулку» с драгоценными камушками, которые превратились в конфеты.

Л. А. ПЕРВУШИНА,
заведующая Багарякской библиотекой

сканворд

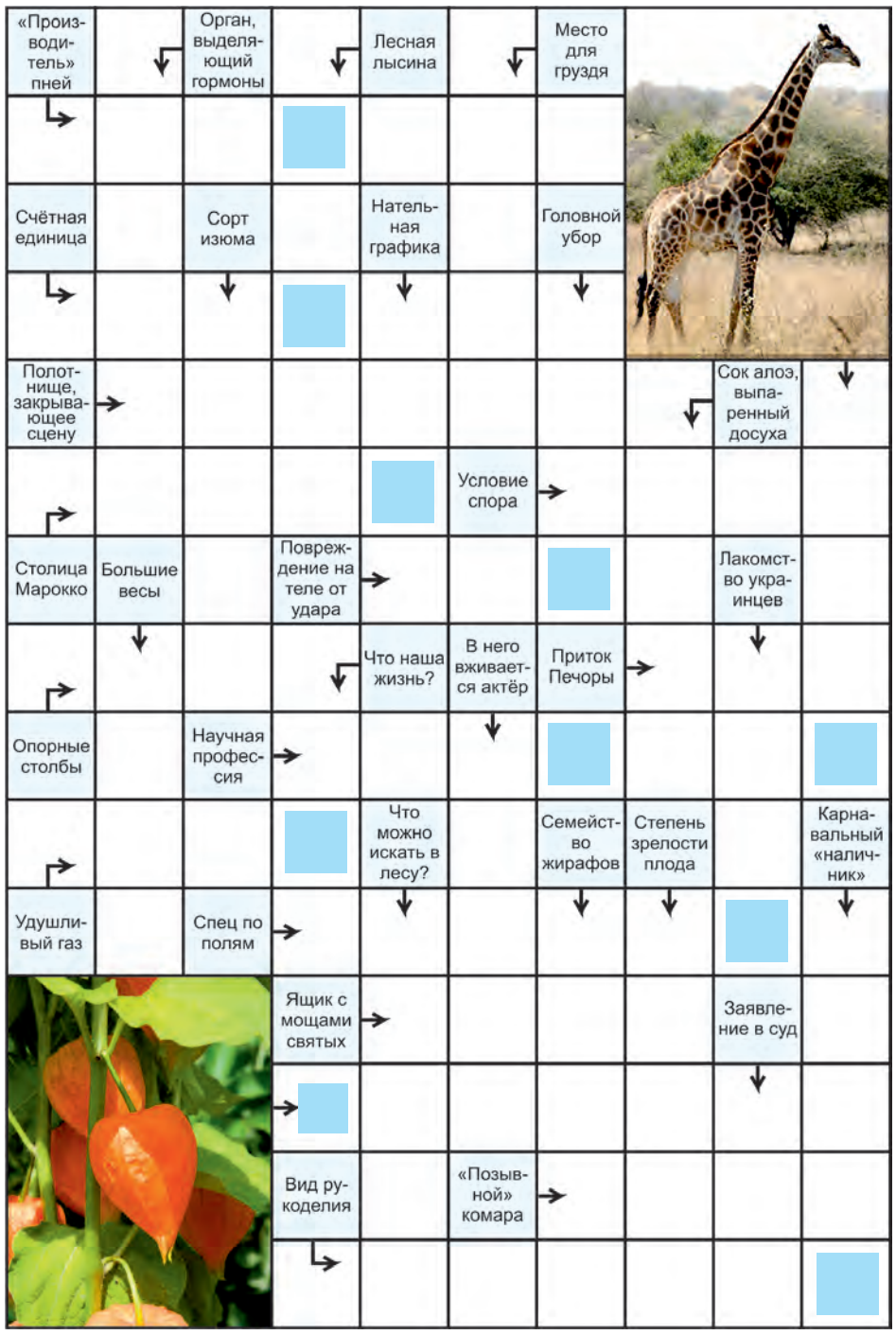

Ключевое слово

Ответы на сканворд, опубликованный в газете 1 февраля:

По горизонтали: Кенгуру. Рудокоп. Арка. Лутц. Шмотки. Пикап. Трак. Окно. Крап. Аил. Скарб. Соло. Иго. Ватт. Радар.

По вертикали: Кечуа. Икра. Дрок. Аист. Игрок. Плот. Кашпо. Трио. Сор. Плотник. Утро. Аид. Утка. Ирга. Цикл. Бор. **Ключевое слово: цикламен**

Ответы на сканворд, опубликованный в газете 25 января:

По горизонтали: Анод. Зуда. Каракал. Угар. Духи. Ров. Опус. Кавалер. Зов. Марабу. Або. Барибал. Джинн. Адепт. Хруст. Рака. Абес. Лаз. Колесо. Аут. Улар.

По вертикали: Сакура. Андорра. Наговор. Уаза. Орава. Абинск. Удар. Лобан. Такт. Урна. Задор. Джалу. Тулуп. Забже. Бел. Худоба. Пьеса. Анис. Вольт. Сор. **Ключевое слово: горизонт**

РАЗГАДАЙ СКАНВОРД И ПОЛУЧИ БИЛЕТ В КИНО!

Разгадай сканворд, составь слово и отправь его на номер телефона: 8-9049455965.

Слова принимаются с 10:00 пятницы 08.02.19 г. до 12:00 вторника 12.02.19 г.

Победитель будет определен 13 февраля 2019 г. случайным выбором в группе «ВК» https://vk.com/kasli_cinema.

С победителем свяжутся.

Стоимость СМС согласно вашему тарифному плану.

ПОБЕДИТЕЛЬ предыдущего сканворда

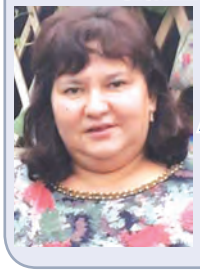

Эльвира Галеевна АХТЯМОВА
(п. Вишневогорск)

СОВЕТЫ ВРАЧА

Как избежать гриппа?

В настоящее время ситуация по заболеваемости острыми респираторными вирусными инфекциями в Челябинской области оценивается как эпидемическая.

Решением оперативного штаба по профилактике гриппа и острых респираторных вирусных инфекций при заместителе губернатора Челябинской области с 30.01.2019 года задействован комплексный план мероприятий по борьбе с гриппом и другими острыми респираторными вирусными инфекциями в Челябинской области, утвержденный заместителем губернатора Е. В. Рединым.

Управление Роспотребнадзора по Челябинской области для предупреждения распространения гриппа рекомендует следующее:

► избегайте контакта с людьми с признаками острого респираторного заболевания, посещения многолюдных мест (театров, кино, супермаркетов, магазинов и общественного транспорта) и массовых мероприятий;

► если у вас на работе заболел сотрудник, отправьте его домой, если заболели вы или члены вашей семьи заболели, оставайтесь дома, не подвергайте риску заражения других;

► если дома есть больной человек, постарайтесь его изолировать в отдельную комнату;

► при посещении массовых мероприятий пользуйтесь медицинскими масками или респираторами – это простое средство профилактики поможет снизить вероятность инфицирования. ПОМНИТЕ, медицинская маска – это личный предмет, ни в коем случае не пользуйтесь чужими – маска больного человека сама может явиться источником инфекции. Маска выполняет свою барьерную функцию 3-4 часа, после использования ее необходимо выбросить. Не нужно хранить ее в карманах, сумках и т.п.;

► обязательно используйте медицинскую маску при уходе за больным членом семьи;

► вирус гриппа может сохраняться на различных поверхностях: предметах обихода, посуде, ручках дверей и поручнях в транспорте. Соблюдайте меры личной профилактики– тщательно мойте руки, особенно по возвращении с улицы и после пользования общими предметами;

► в закрытых помещениях регулярно проводите влажную уборку с моющими и дезинфицирующими средствами и проветривание, особенно, если дома есть больной человек;

► соблюдайте режим работы и отдыха, не переутомляйтесь, больше находитесь на свежем воздухе, высыпайтесь, ведите здоровый образ жизни;

► одевайтесь по погоде и поддерживайте оптимальный температурный режим в помещениях - переохлаждение может снизить иммунитет и способствовать заболеванию;

► если имеется тесный контакт с больным ОРВИ, например, дома есть больной член семьи, можно использовать лекарственные препараты для профилактики по назначению врача.

Управление Роспотребнадзора по Челябинской области призывает, в случае заболевания не заниматься самолечением и своевременно обращаться за медицинской помощью!

С.В. ЛУЧИНИНА,
заместитель руководителя

К СВЕДЕНИЮ

Внесите данные

Уважаемые работодатели!

Обращаем ваше внимание на подготовленный Ростатом проект нормативно правового акта «Об утверждении Порядка оформления и содержания заданий на проведение мероприятий по контролю без взаимодействия с юридическими лицами, индивидуальными предпринимателями при осуществлении государственного надзора за соблюдением трудового законодательства и иных нормативных правовых актов, содержащих нормы трудового права, в части специальной оценки условий труда и Порядок оформления», для регулирования выявления нарушений и привлечения организаций к ответственности в автоматическом режиме.

В автоматическом режиме предприятия начнут штрафовать с 2020 года. Критерий – наличие рабочих мест, существующих больше года, по которым в Федеральной государственной информационной системе учета результатов проведения специальной оценки условий труда (ФГИС СОУТ) нет информации.

Данные о специальной оценке условий труда заносят в ФГИС СОУТ уже с 2014 года, но в систему попали не все результаты СОУТ. Поэтому, по форме, размещённой на сайте администрации Каслинского муниципального района, в разделе «Охрана труда», необходимо предоставить сведения в администрацию Каслинского муниципального района для централизованной сверки и подачи данных в Государственную инспекцию труда Челябинской области, Министерство труда и социальной защиты Российской Федерации в срок до 01.04.2019 год.

Далее необходимо о всех изменениях предоставлять информацию ежеквартально до 05 числа текущего месяца за отчётным периодом, по адресу: г.Касли, ул.Ленина, 55, приёмная администрации Каслинского муниципального района или e-mail: LeonovaGalinaIvanovna@yandex.ru. По всем вопросам обращаться по тел.: 8-9292737003 .

До этого времени штраф грозит только предприятиям, которые Государственная инспекция труда Челябинской области в 2019 году проверит по плану или вне плана.

ВАЖНО НЕ ЗАБЫТЬ!

Ответственность организации за не проведение специальной оценки условий труда или нарушение порядка ее проведения влечёт к административному наказанию в соответствии с КоАП РФ, статьи 5.27.1

После проведения специальной оценки условий труда, **не забывайте провести ряд мероприятий** (указаны штрафы для юридических лиц):

1. Создать дополнительное соглашение к трудовым договорам, включив в них результаты СОУТ (нарушение порядка составления трудовых договоров (отсутствие существенного условия) – штраф от 50 000 до 100 000);

2. Предусмотреть предоставление или отмену гарантий и компенсаций с момента утверждения результатов СОУТ (КоАП РФ, статья 15.14 – нецелевое расходование средств – штраф от 5% до 25% средств, использованных не по целевому назначению);

3. Создать перечень работников, которым необходимо проводить медицинские осмотры как при приеме на работу – предварительные, так и в процессе трудовой деятельности – периодические (КоАП РФ, статья 5.27.1, часть 3 - допуск работника к исполнению им трудовых обязанностей без прохождения в установленном порядке медосмотров – штраф от 110 000 до 130 000);

4. Обеспечить работников средствами индивидуальной защиты (не обеспечение СИЗ – штраф от 130 000 до 150 000).

Совокупный размер штрафа по результатам проведенной с нарушениями СОУТ может превышать 350000 рублей, а также повлечь приостановку деятельности организации.

Н.В. ШАМАРДИН, зам. главы администрации КМР

НАМ ПИШУТ

Точки соприкосновения и роста

Прошёл первый месяц нового 2019 года, каким он будет – этот год, зависит от нас с вами, уважаемые жители.

Хочется сказать большое спасибо за помощь в организации Крещенских событий: администрации Каслинского муниципального района в лице Ватолина Игоря Владимировича и Горобца Вячеслава Владимировича за организацию доставки воды, а также администрации г. Касли, в лице Дерябина Дмитрия Николаевича, за оборудование крещенской купели. Люди смогли спокойно взять крещенскую воду, которой будут пользоваться во спасение души и тела весь год, окунуться в крещенской купели, для многих это стало малым духовным подвигом, а не просто купанием.

Скоро весна и работы по уборке города будет много, хотелось бы, увидеть понимание общего дела. Очевидно, что дружный, координированный подход принесёт более эффективный результат.

Все мы озабочены возрождением своего города и по мере сил, должны участвовать в этом процессе. Иногда не злобная, а конструктивная критика может стать точкой другого подхода к той или иной городской проблеме. Государство у нас демократическое и критикуют даже президента, поэтому, не вставая в оппозицию, прислушиваться к мнению народа необходимо.

А задач много: приведение в порядок наших памятников и территории вокруг них; не раз уже поднимался вопрос о восстановлении городского сквера возле памятника Ленину, и работа в этом направлении уже ведётся; идёт работа по созданию сквера Победы у памятника воинам-каслинцам – важнейший проект, необходимый для будущих поколений каслинцев; благоустройство дворовых территорий – большое внимание уделяет этому вопросу государство. Вопросы медицины, образования и культуры – всё должно решаться сообща, но, никак не деля вопросы на городские и районные.

Мы все работаем для людей и в интересах людей. И где ёлка была лучше: в центре или на площади ДК, не важно. Или важно только для некоторых людей, а для жителей, поверьте, главное, чтобы было красиво и празднично в городе в целом.

Пора говорить и о том, что благоустраивать город мы будем не потому, что кто-то чаще и лучше просит, а потому, что это наш город и здесь живут наши дети и внуки. Не важно, в центре, на «Заливе» или на Лобашова. Всё должно быть направлено на развитие.

Конечно, жителям центрального района тоже хотелось бы иметь спортивные площадки, как на Лобашова, а жителям частного сектора – хоть где-то детские площадки.

Работы много и шаги делаются, хоть может быть и не так быстро, как хотелось бы. Главное – слушать и слышать друг друга.

Марина ГОЛОВКИНА

ВНИМАНИЕ!

ФОТО-КОНКУРС *«Маленькие помощники»*

Уважаемые читатели!

Редакция газеты «Красное знамя» к празднику Международный женский день 8-е Марта объявляет ФОТО-конкурс «Маленькие помощники».

На конкурс принимаются фотографии детей – помощников маме, бабушке, другим взрослым. Авторам 3-х самых креативных фотографий газета приготовила приятные подарки!

Для участия в конкурсе достаточно прислать на электронный адрес газеты или принести в редакцию фотографию, на которой ваш ребенок помогает взрослым, с краткими, но интересными комментариями.

От одного участника – только одна фотография! Возраст ребенка не имеет значения.

Давайте поделимся положительными эмоциями и полюбуемся на наших маленьких помощников!

Фотографии на конкурс принимаются до 4 марта.

Итоги будут подведены 6 марта, а лучшие фотографии вы найдете на страницах газеты «Красное знамя» и на сайте (kasli-gazeta.ru). Награждение победителей пройдет в марте, о точной дате сообщим дополнительно.

Редакция газеты

16 февраля лечение **АЛКОГОЛИЗМА**
г. Кыштым, санаторий «Дальняя дача», клуб, 2-й этаж.
Прием проводят кандидат медицинских наук М. Е. КУЗНЕЦОВ и врач высшей категории Г. В. КУЗНЕЦОВА
Прогрессивные методы жесткого комбинированного психотерапевтического лечения. Начало в 10:00, трезвость от 2-3 дней.
- ТАБАКОКУРЕНИЯ. Начало в 12:30, не курить 6-8 часов;
- ИЗБЫТОЧНОГО ВЕСА. Начало в 13.00.
Подробности по тел.: 8-9049387665 (6), 8-9226384004, +7(351)23-00-624, 900-35-25.
ИМЕЮТСЯ ПРОТИВОПОКАЗАНИЯ. ТРЕБУЕТСЯ КОНСУЛЬТАЦИЯ СПЕЦИАЛИСТА

МНТК «Микрохирургия глаза им. акад. С.Н. Фёдорова»
проводит отбор пациентов на БЕСПЛАТНЫЕ ОПЕРАЦИИ и лечение глазных заболеваний
22 февраля 2019 г. в оптике «Сфера» (г. Касли, ул. К. Маркса, 32)
Предварительная запись по тел.: 8-904-974-73-50
Лиц. № ФС-13-01-000465 от 02.10.2015 реклама
О ВОЗМОЖНЫХ ПРОТИВОПОКАЗАНИЯХ КОНСУЛЬТИРУЙТЕСЬ СО СПЕЦИАЛИСТОМ

НАТЯЖНЫЕ ПОТОЛКИ
НЕБОСВОД
Большой выбор светильников и люстр
ул. Лобашова, 136
8 908 098 27 27

В аптеке «Медуница» (г. Касли, ул. Лобашова, д. 143)
16 февраля с 9.00 до 10.00 ч.
"РАДУГА ЗВУКОВ" ВЫСТАВКА-ПРОДАЖА
СЛУХОВЫЕ АППАРАТЫ
аналоговые, цифровые
Цена: от 7 500 до 18 000 руб. ГАРАНТИЯ 1 год
Справки и заявки на дом по тел: 8-901-866-81-57
Товар сертифицирован.
Сдайте один старый аппарат и получите при покупке нового скидку 7%
реклама. ИМЕЮТСЯ ПРОТИВОПОКАЗАНИЯ, НЕОБХОДИМА КОНСУЛЬТАЦИЯ СПЕЦИАЛИСТА. ОГРН 304480103200016 от 04.03.2003 г. ИП Витков В. А. г.Миасс

ЧЕСТНЫЕ ЦЕНЫ ТОП - ОКНО КОРОТКИЕ СРОКИ
ТЕЛЕФОН: 89507395500
ЕВРО-ОКНА
ДВЕРИ Металлические Межкомнатные
НАТЯЖНЫЕ ПОТОЛКИ
Скидки Рассрочка* Гарантия
г. Касли Лобашова 139 Сайт - http://vk.com/topokno74
- Евро-окна и евро-балконы со скидкой 30%
- Железные двери Россия от 7000, Китай от 3500
- Натяжные потолки от 200 р за кв метр
- ШКАФЫ-КУПЕ, корпусная мебель, кухни
*Подробности узнавайте в офисе продаж

**Рассрочка предоставляется ООО «Домокон»
770
Рассрочка до 1,5 лет БЕЗ БАНКА**
42 метра
Первый взнос от 500 рублей
*при заключении договора
Окна ПВХ ..... от 4500* руб.
БЕЛЫЕ / КАШИРОВАННЫЕ
Балконы ..... от 7500* руб.
ПВХ / АЛЮМИНИЙ / ВНУТРЕННЯЯ ОТДЕЛКА
Натяжные потолки .. от 99* руб./м²
МАТОВЫЕ / ГЛЯНЦЕВЫЕ
Межкомнатные двери ..... от 1100* руб.
ОТ ЭКОНОМ-КЛАССА ДО ПРЕМИУМ
Входные двери ..... от 10 350* руб.
НАДЕЖНЫЕ, СТАЛЬНЫЕ
Кухни НА ЗАКАЗ ПО ВАШИМ РАЗМЕРАМ .. от 16 500* руб.
Шкафы-купе ..... от 7400* руб.
ЛЮБЫЕ МАТЕРИАЛЫ, ЦВЕТА И РАЗМЕРЫ
Школьные уголки, Полки, Комоды, Тумбы
НА ЗАКАЗ, ЛЮБЫЕ РАЗМЕРЫ
*подробности по телефонам:
Теплицы СО СКЛАДА ... от 5500* руб.
*Конечная цена определяется после замера
ООО «Домокон»
Замер бесплатно
Дизайн-проект бесплатно
Челябинск: (351) 216-32-83, Касли: 8-962-485-32-83

17.02 СОСТОИТСЯ ГРАНДИОЗНАЯ РАСПРОДАЖА
С 9:00 ДО 18:00
кинотеатр "РОССИЯ" (г. Касли, ул. Ленина, 59)
НОВОЙ КОЛЛЕКЦИИ ШУБ ЛУЧШИХ ФАБРИК РОССИИ
НОРКА МУТОН БОБЕР
КУПИВШЕМУ ШУБУ ПАЛЬТО И ШАРФ В ПОДАРОК
СКИДКИ до 60 %*
ЖЕНСКИХ И МОЛОДЕЖНЫХ ПАЛЬТО
зима - весна 2019
ПУХОВИКИ, ПИХОРЫ, КУРТКИ, ПЛАЩИ
РАССРОЧКА ДО 3х ЛЕТ
*Подробнее про скидки и акции уточняйте в отделе продаж
**Рассрочку предоставляет ИП Лазарев С.С.

Группе охранных предприятий "Максимум" требуются:
ОХРАННИКИ
4 И 6 РАЗРЯДА
ЗАРПЛАТА СВОЕВРЕМЕННАЯ, ДОСТОЙНАЯ
Предпочтение лицензированным и опытным охранникам, остальных научим и поможем стать профессионалами
Телефоны:
8 950 827 29 30
8 912 792 70 06

Магазин «Золотая нить»
В наличии и под заказ:
- ткани;
- шторы;
- фурнитура
ПОШИВ ШТОР
РЕМОНТ ОДЕЖДЫ
г. Касли, ул. Лобашова, 138
тел.: 8-9514713899

АКЦИЯ!
РАСПРОДАЖА СЕЙФ-ДВЕРЕЙ
без первоначального взноса
беспроцентная рассрочка до 6 месяцев
ПЛАСТИКОВЫЕ ОКНА
БАЛКОНЫ
любой сложности
Большой выбор
АВТОМАТИЧЕСКИЕ ВОРОТА
ТЕПЛИЦЫ
г. Верхний Уфалей, ул. Каслинская, 4-а
8-908-080-9445, 8(35156) 3-01-26, 3-85-15
ИП Алтухов Н. В.

МЕТАЛЛ ПРОФИЛЬ ДИЛЕР
ЦЕНТР КРОВЛИ И ФАСАДА
• ЧЕРЕПИЦА • ПРОФНАСТИЛ • ВОДОСТОКИ • САЙДИНГ
ЗАБОРЫ • ШТАКЕТНИК • ПРОФТРУБА • ТЕПЛИЦЫ •
prof-met.ru
Касли, Ленина, 8А т.5-53-00, 8-922-757-98-74

НАТЯЖНЫЕ ПОТОЛКИ
НИЗКИЕ ЦЕНЫ
ГАРАНТИЯ КАЧЕСТВА
ТОЧНО В СРОК!
ЦЕНТР
Телефон 8-904-94-094-24
Лучший выбор

ОГРОМНЫЙ ВЫБОР МАСЕЛ!
МАСЛЕНЫЙ ФИЛЬТР В ПОДАРОК ИЛИ ЗАМЕНА МАСЛА БЕСПЛАТНО!*
sms-market74.ru
8-9000-99-20-44
г.Касли, ул.Революции, 25
г.Кыштым, ул.Калинина,221
ИП Лейна Л.И. ОГРНИП 304740101600308
* подробности акции у продавцов-консультантов
сроки проведения акции до 31.12.2018г

ПЕРЕСТРОЙКА
строительные материалы
ТРЕБУЮТСЯ:
☑ ТОВАРОВЕД
☑ ПРОДАВЕЦ
Работа в г. Касли
8(343)300-41-35

ПАМЯТНИКИ
мрамор от 2800 р гранит от 8000 р
от российского производителя
БЛАГОУСТРОЙСТВО ЛЮБОЙ СЛОЖНОСТИ
ИЗГОТОВЛЕНИЕ КОМПЛЕКСОВ
ЗИМНИЕ СКИДКИ НА ГРАНИТ*
г. Кыштым, ул. Республики, 45 8-922-70-48-579
г. Касли, ул. Коммуны, 96 8-919-33-53-040

БУРЕНИЕ СКВАЖИН НА ВОДУ
в любом удобном месте.
Гарантия, качество, опыт работы.
Тел.: 8-9191180529.

«КРАСНОЕ ЗНАМЯ» Адрес редакции и издателя: 456830 Челябинская область, г. Касли, ул. Ленина, 55 E-mail: gaz@chel.surnet.ru Для рекламы: gazetakzreklama@mail.ru Индекс: 54626 Газета выходит в среду и пятницу Главный редактор В. П. ЧЕРЕПАНОВ

УЧРЕДИТЕЛИ ГАЗЕТЫ: Администрация Каслинского муниципального района, г. Касли, ул. Ленина, 55. АНО «Редакция газеты «Красное знамя», г. Касли, ул. Ленина, 55; Областное государственное учреждение «Издательский дом «Губерния», г. Челябинск, ул. Революции,4

Газета зарегистрирована в Управлении Федеральной службы по надзору в сфере связи, информационных технологий и массовых коммуникаций по Челябинской области. Рег. №ПИ №ТУ74-01078 от 6 мая 2014 г.

Выпуск подготовлен при финансовой поддержке Федерального агентства по печати и массовым коммуникациям

Тел.:2-23-76, 2-22-75,2-21-80; факс:2-25-76.
Для расчетов: счет 40703810407330000597
Банк ПАО "Челиндбанк"
г. Челябинск КПП 745901001
кор. счет 30101810400000000711
БИК 047501711 ИНН 7402006679

Отпечатана с оригинал-макета в г. Челябинске, ООО «БазЭл», ул. Каслинская, 77, офис 4, тел.: (8-351) 211-01-02.

Дата и время подписания в печать: **07.02.19 г.** по графику: **16.00** фактически: **15.30**
Тираж **3537** Заказ **11825** Цена свободная.

Прием объявлений в каб.№11
За достоверность фактов и сведений ответственность несут авторы публикаций и рекламодатели. Редакция может не разделять точку зрения автора. При озвучивании или перепечатке ссылка на газету обязательна.

Тираж сертифицирован Национальной Тиражной Службой

kasli-gazeta.ru
QR-код газеты «Красное знамя»